



**PERUSAHAAN DAERAH AIR MINUM
(PDAM)
KABUPATEN BULUKUMBA**

LAPORAN KEUANGAN
UNTUK TAHUN YANG BERAKHIR 31 DESEMBER 2022
DENGAN ANGKA PERBANDINGAN UNTUK TAHUN 2021

**BESERTA
LAPORAN AUDITOR INDEPENDEN**



**PERUSAHAAN DAERAH AIR MINUM
(PDAM)
KABUPATEN BULUKUMBA**

LAPORAN KEUANGAN
Untuk Tahun Yang Berakhir 31 Desember 2022
Dengan Angka Perbandingan tahun 2021

BESERTA LAPORAN AUDITOR INDEPENDEN





Halaman

Surat Pernyataan Tanggung Jawab Direksi

Laporan Keuangan - Untuk Tahun Yang Berakhir Tanggal 31 Desember 2022

Laporan Neraca.....	1
Laporan Laba Rugi	2
Laporan Perubahan Ekuitas	3
Laporan Arus Kas	4
Catatan Atas Laporan Keuangan	5 - 18

Lampiran

- 1 Rincian Daftar Aset dan Penyusutan
- 2 Rincian Daftar Aset Tidak Beroperasin / Rusat Berat
- 3 Rincian Daftar Persediaan

Laporan Auditor Independen



**SURAT
PERNYATAAN DIREKSI**



**PEMERINTAH KABUPATEN BULUKUMBA
PERUSAHAAN DAERAH AIR MINUM
(PDAM)**

Jl. Dr. Wahidin Sudiro Husodo No. 9 Telpon (0413) 81159 Bulukumba.



**SURAT PERNYATAAN DIREKSI
TENTANG TANGGUNG JAWAB ATAS LAPORAN KEUANGAN
UNTUK TAHUN BERAKHIR 31 DESEMBER 2022
PERUSAHAAN DAERAH AIR MINUM KABUPATEN BULUKUMBA.**

Kami yang bertanda tangan di bawah ini:

1. Nama : Andi Nurjaya, SH.
Alamat Kantor : Jl. Dr Wahidin Sudirohusodo No. 9
Jabatan : Direktur

Dalam kedudukannya tersebut di atas bertindak untuk dan atas nama Perusahaan Daerah Air Minum (PDAM) Kabupaten Bulukumba menyatakan bahwa:

1. Kami bertanggung jawab atas penyusunan dan penyajian laporan keuangan Perusahaan Daerah Air Minum (PDAM) Kabupaten Bulukumba.
2. Laporan Keuangan Perusahaan Daerah Air Minum (PDAM) Kabupaten Bulukumba tanggal 31 Desember 2022 dan untuk tahun yang berakhir pada tanggal tersebut telah disusun dan disajikan sesuai dengan Standar Akuntansi Keuangan Entitas dan Akuntabilitas Publik (SAK-ETAP).
3.
 - a. Semua Informasi dalam Laporan Keuangan telah dimuat secara lengkap dan benar;
 - b. Laporan Keuangan tidak mengandung informasi atau fakta material yang tidak benar, dan tidak menghilangkan informasi dan fakta material; dan
 - c. Semua dokumen transaksi, catatan keuangan dan pembukuan serta dokumen pendukung telah lengkap disusun dan disimpan oleh PDAM) Kabupaten Bulukumba sesuai ketentuan.
4. Kami bertanggungjawab atas Sistem Pengendalian Internal, pencegahan dan penanggulangan kecurangan serta kepatuhan terhadap peraturan perundang-undangan yang relevan bagi perusahaan.

Demikian pernyataan ini dibuat dengan sebenarnya.

Pangkep, 15 April 2023

ANDI NURJAYA, SH.
Direktur



LAPORAN KEUANGAN



PERUSAHAAN DAERAH AIR MINUM (PDAM) KAB. BULUKUMBA
Neraca
UNTUK TAHUN YANG BERAKHIR PADA TANGGAL 31 DESEMBER 2022 DAN 2021
(Disajikan Dalam Rupiah Penuh, Kecuali Dinyatakan Lain)



	<i>Catatan</i>	Tahun 2022	Tahun 2021
ASET LANCAR			
Kas dan Setara Kas	3	19.655.179,00	8.572.711,00
Piutang Usaha	4	11.976.238.863,00	11.405.619.812,00
Penyisihan Piutang Usaha	5	(7.139.460.037,36)	(6.413.996.826,42)
Piutang Non Usaha	6	867.650.088,00	707.758.133,00
Penyisihan Piutang Non Usaha	6.2	(5.313.000,00)	(5.313.000,00)
Persediaan	7	7.551.000,00	8.941.000,00
Biaya Dibayar Dimuka	8	3.000.000,00	3.000.000,00
JUMLAH ASET LANCAR		5.729.322.092,64	5.714.581.829,58
ASET TIDAK LANCAR			
Aset Tetap	9	22.759.156.083,25	25.032.916.752,33
Setelah dikurangi akumulasi penyusutan sebesar Rp20.703.768.536,94 dan Rp18.508.331.156,58 masing-masing tahun 2022 dan 2021			
Jumlah Aset Tetap	9	22.759.156.083,25	25.032.916.752,33
Aset Lainnya	10	23.560.647,03	-
JUMLAH ASET TIDAK LANCAR		22.782.716.730,28	25.032.916.752,33
JUMLAH ASET		28.512.038.822,92	30.747.498.581,91
KEWAJIBAN DAN EKUITAS			
KEWAJIBAN JANGKA PENDEK			
Hutang Usaha	11.	695.866.197,00	697.936.197,00
Hutang Lain-lain	12.	3.740.707.728,00	2.923.521.024,00
Biaya Yang Masih Harus Dibayar	13.	-	-
Hutang Pajak	14.	-	-
Hutang Restribusi	16.	-	-
JUMLAH KEWAJIBAN JANGKA PENDEK		4.436.573.925,00	3.621.457.221,00
KEWAJIBAN JANGKA PANJANG			
Hutang Jangka Panjang		-	-
JUMLAH KEWAJIBAN JANGKA PANJANG		-	-
JUMLAH KEWAJIBAN		4.436.573.925,00	3.621.457.221,00
EKUITAS			
Modal	17.	8.720.824.257,01	8.287.073.257,01
Modal Y.B. Ditetapkan Statusnya	18.	34.363.509.771,86	34.363.509.771,86
Saldo Laba	19.	(19.008.869.130,95)	(15.524.541.667,96)
JUMLAH EKUITAS		24.075.464.897,92	27.126.041.360,91
JUMLAH KEWAJIBAN DAN EKUITAS		28.512.038.822,92	30.747.498.581,91

Bulukumba, 15 April 2023

Perusahaan Daerah Air Minum Kabupaten Bulukumba

ANDI NURJAYA. SH.

Direktur

Catatan atas Laporan Keuangan merupakan bagian yang tidak terpisahkan dari Laporan Keuangan secara keseluruhan



PERUSAHAAN DAERAH AIR MINUM (PDAM) KAB. BULUKUMBA
LAPORAN LABA RUGI
UNTUK TAHUN YANG BERAKHIR PADA TANGGAL 31 DESEMBER 2022 DAN 2021
(Disajikan Dalam Rupiah Penuh, Kecuali Dinyatakan Lain)



	<u>Catatan</u>	<u>2022</u>	<u>2021</u>
PENDAPATAN			
Pendapatan Usaha			
Pendapatan Air	20.	1.939.048.250,00	2.688.228.475,00
Pendapatan Non Air	21.	197.303.650,00	47.705.000,00
Jumlah		<u>2.136.351.900,00</u>	<u>2.735.933.475,00</u>
BEBAN USAHA			
Beban Pegawai	22.	1.116.119.496,00	1.216.467.834,00
Beban Pemakaian Bahan Bakar		-	-
Beban Pemakaian Bahan Kimia	22.	2.500.000,00	10.930.000,00
Beban Air Baku	22.	31.306.176,00	31.306.176,00
Beban Pemakaian Bahan Pembantu		-	-
Beban Listrik	22.	865.872.171,00	1.048.190.316,00
Beban Kantor	22.	94.327.304,00	36.661.834,00
Beban Pemeliharaan	22.	63.666.000,00	104.300.300,00
Beban Penyusutan / Amortisasi	22.	2.745.967.022,05	2.990.293.249,17
Beban Penyisihan Piutang	22.	725.463.210,94	68.218.968,29
Beban Pinjaman		-	-
Beban Operasional Lainnya		-	-
Jumlah Beban Usaha		<u>5.645.221.379,99</u>	<u>5.506.368.677,46</u>
LABA (RUGI) USAHA	-	<u>3.508.869.479,99</u>	<u>- 2.770.435.202,46</u>
Pendapatan (Beban) Lain-lain			
Pendapatan Lain-lain	23.	32.663.181,00	37.960.573,00
Beban Non Operasional	24.	217.861,00	20.172.249,00
Jumlah Pendapatan (Beban) Lain-lain		<u>32.445.320,00</u>	<u>17.788.324,00</u>
LABA (RUGI) SEBELUM PAJAK PENGHASILAN	25.	<u>- 3.476.424.159,99</u>	<u>- 2.752.646.878,46</u>
Estimasi PPh Badan		-	-
RUGI BERSIH SETELAH PAJAK	-	<u>3.476.424.159,99</u>	<u>- 2.752.646.878,46</u>

Bulukumba, 15 April 2023

Perusahaan Daerah Air Minum Kabupaten Bulukumba

ANDI NURJAYA. SH.

Direktur

*Catatan atas Laporan Keuangan merupakan bagian yang tidak terpisahkan
dari Laporan Keuangan secara keseluruhan*

PERUSAHAAN DAERAH AIR MINUM (PDAM) KAB. BULUKUMBA
 LAPORAN PERUBAHAN EKUITAS
 UNTUK TAHUN YANG BERAKHIR PADA TANGGAL 31 DESEMBER 2022 DAN 2021
 (Disajikan Dalam Rupiah Penuh, Kecuali Dinyatakan Lain)



	Penyertaan Pemerintah Pusat	Penyertaan Pemerinta Bulukumba	Laba / (Rugi) Tahun Berjalan	Ekuitas
Saldo 1 Januari 2021	34.363.509.771,86	8.720.824.257,01	- 12.812.586.365,50	30.271.747.663,37
Koreksi			40.691.576,00	40.691.576,00
Laba Rugi Tahun 2021			- 2.752.646.878,46	- 2.752.646.878,46
Saldo 31 Desember 2021	34.363.509.771,86	8.720.824.257,01	- 15.524.541.667,96	27.559.792.360,91
Saldo 1 Januari 2022	34.363.509.771,86	8.720.824.257,01	- 15.524.541.667,96	27.559.792.360,91
Koreksi			- 7.903.303,00	- 7.903.303,00
Laba Rugi Tahun 2022			- 3.476.424.159,99	- 3.476.424.159,99
Saldo 31 Desember 2022	34.363.509.771,86	8.720.824.257,01	- 19.008.869.130,95	24.075.464.897,92

Bulukumba, 15 April 2023
 Perusahaan Daerah Air Minum Kabupaten Bulukumba

ANDI NURJAYA. SH.
 Direktur

*Catatan atas Laporan Keuangan merupakan bagian yang tidak terpisahkan
 dari Laporan Keuangan secara keseluruhan*



PERUSAHAAN DAERAH AIR MINUM (PDAM) KAB. BULUKUMBA
LAPORAN LABA RUGI
UNTUK TAHUN YANG BERAKHIR PADA TANGGAL 31 DESEMBER 2022 DAN 2021
(Disajikan Dalam Rupiah Penuh, Kecuali Dinyatakan Lain)



	<u>2022</u>	<u>2021</u>
ARUS KAS DARI AKTIVITAS OPERASI		
Laba (Rugi) Bersih	- 3.476.424.159,99	- 2.752.646.878,46
Penyesuaian :		
Beban Penyusutan	2.745.967.022,05	2.990.293.249,17
Beban Penyisihan Piutang	725.463.210,94	68.218.968,29
Koreksi Laba/Rugi Tahun Lalu	- 7.903.303,00	40.691.576,00
Arus Kas Sebelum Perubahan Modal Kerja	- 12.897.230,00	346.556.915,00
(Kenaikan) / Penurunan :		
Deposito	-	-
Piutang Usaha	- 570.619.051,00	- 714.123.510,00
Piutang Non Usaha	- 159.891.955,00	298.628.231,00
Persediaan	1.390.000,00	5.518.300,00
Uang Muka	-	-
Jumlah	- 729.121.006,00	- 409.976.979,00
Kenaikan / (Penurunan)		
Hutang Usaha	- 2.070.000,00	25.355.000,00
Hutang Non Usaha	817.186.704,00	58.870.659,00
Jumlah	815.116.704,00	84.225.659,00
Kas Bersih yang diperoleh dari aktivitas operasi	73.098.468,00	20.805.595,00
ARUS KAS DARI AKTIVITAS INVESTASI		
(Penambahan)/Penurunan Aset Tetap	- 78.323.288,67	- 129.654.499,00
(Penambahan)/Penurunan Aset Lain-lain	23.560.647,03	
Kas Bersih yang diperoleh dari aktivitas Investasi	- 54.762.641,64	129.654.499,00
ARUS KAS DARI AKTIVITAS PENDANAAN	-	-
Utang J. Pendek Lainnya		
Penambahan Modal	433.751.000,00	-
Kas Bersih Yang diperoleh Dari Aktivitas Pendapatan	433.751.000,00	-
KENAIKAN (PENURUNAN) KAS DAN SETARA KAS	- 11.082.468,00	- 3.644.405,00
KAS DAN SETARA KAS AWAL TAHUN 2021	8.572.711,00	12.217.116,00
KAS DAN SETARA KAS AWAL TAHUN 2022	19.655.179,00	8.572.711,00

Bulukumba, 15 April 2023
Perusahaan Daerah Air Minum Kabupaten Bulukumba

ANDI NURJAYA. SH.
Direktur

*Catatan atas Laporan Keuangan merupakan bagian yang tidak terpisahkan
dari Laporan Keuangan secara keseluruhan*

The background features a complex geometric pattern of overlapping shapes and arrows. The primary colors are various shades of green, from light lime to dark forest green, and a pale yellow. The shapes include large, stylized arrows pointing in different directions, as well as smaller triangles and polygons. The overall effect is a dynamic, modern, and professional aesthetic.

**CATATAN
ATAS LAPORAN KEUANGAN**



PERUSAHAAN DAERAH AIR MINUM (PDAM) KAB. BULUKUMBA
CATATAN ATAS LAPORAN KEUANGAN
UNTUK TAHUN YANG BERAKHIR PADA TANGGAL 31 DESEMBER 2022 DAN 2021

(Disajikan Dalam Rupiah Penuh, Kecuali Dinyatakan Lain)



1. UMUM

A. Pendirian Perusahaan dan Informasi Umum

Pembangunan Instalasi pengolahan Air yang pertama di Kabupaten Bulukumba dilakukan dengan sumber Dana Pemerintah Pusat melalui proyek Air Bersih dan Direktorat Jenderal Cipta Karya Pada tahun 1981 di Des Bonto Rita Kecamatan Gantarang Kindang dengan Lokasi Pengambilan Air Baku dari Sungai Bialo. Setelah pembangunan Instalasi pengolahan Air selesai, maka dengan keputusan Menteri Pekerjaan Umum No. 065/KPTS/CK/1982. Dibentuk BPAM (Badan Pengelola Air Minum) Kabupaten Bulukumba, dengan maksud untuk mengakomodir tugas pengelolaan air tersebut.

Berdasarkan Peraturan Daerah (Perda) No.02 Tahun 1988 tanggal, 2 Maret 1988 tentang Pembentukan Perusahaan Daerah Air Minum (PDAM) Kabupaten Bulukumba, dan keputusan Menteri Pekerjaan Umum No.075 /KPTS/1991, tanggal 9 pebruari 1991, tentang penyerahan pengelolaan prasarana dan sarana air bersih di Bulukumba, kepada Gubernur Kepala Daerah Sulawesi Selatan, maka pada tanggal 23 Pebruari 1991 Badan Pengelola Air Minum (BPAM) Bulukumba dialihkan statusnya menjadi Perusahaan Daerah Air Minum (PDAM) Bulukumba, sesuai Berita Acara Serah Terima Pengelolaan Prasarana dan Sarana Penyediaan Air Bersih No.04/BA/BC/1991 dan 690 /101/set, tanggal 23 Pebruari 1991, dari sekretaris Direktorat Jenderal Cipta Karya atas nama Menteri Keuangan Kepada Gubernur Kepala Daerah Sulawesi Selatan.

Selanjutnya diadakan penyerahan pengelolaan Sarana Penyediaan Air Bersih di Kota Bulukumba beserta semua unit Pengelolaan Air di Ibu Kota Kecamatan dan Pedesaan dari Gubernur Kepala Daerah Sulawesi Selatan Kepada Bupati Bulukumba, sesuai dengan Berita Acara tanggal 25 Pebruari 1991.

B. Kegiatan Usaha

PDAM Kabupaten Bulukumba dibentuk dengan maksud dan tujuan sebagai berikut:

1. Melaksanakan kegiatan dalam rangka pengelolaan / pengurusan Sarana dan Prasarana Pengelolaan Air Minum sesuai dengan Perinsip Ekonomi Perusahaan.
2. Memberikan pelayanan kepada masyarakat Bulukumba dan sekitarnya dalam penyediaan Air Bersih dan Air Minum Kesehatan.
3. Sebagai Perusahaan Daerah yang akan dikembangkan lebih lanjut menjadi salah satu usaha Milik Negara sesuai dengan ketentuan yang berlaku.

C. Susunan Pengurus Perusahaan

Direktur PDAM Kabupaten Bulukumba diangkat berdasarkan Surat Keputusan Bupati Bulukumba Nomor : 188.45-256 Tahun 2021 dan kepala bagian keuangan diangkat dengan SK. Direktur PDAM bulukumba nomor : 25/KPTS/PDAM/BK/XII/2021 tanggal 02 Desember 2021 dan kepala bagian teknik diangkat dengan SK. Direktur PDAM bulukumba nomor : 30/SK/PDAM/BK/VIII/2018 Tanggal, 6 Agustus 2018 dengan susunan sebagai berikut :

Direktur	: Andi Nurjaya , SH
Kepala bagian Adm, keuangan & umum	: Rosdiana S.Pd
Kepala bagian teknik	: H. Sarong

Susunan badan pengawas PDAM kabupaten Bulukumba ditetapkan dengan surat keputusan bupati Bulukumba dengan susunan sebagai berikut:

Ketua merangkap anggota	:
Sekretaris merangkap anggota	:
Anggota	:

Badan pengawas PDAM Kabupaten Bulukumba belum dibentuk. Hal ini tidak sesuai dengan peraturan daerah Nomor 2 Tahun 1998 yang menetapkan bahwa PDAM Kabuapten bulukumba memiliki Badan / Dewan Pegawai yang diangkat oleh bupati dan anggota-anggotannya terdiri dari unsur Pemerintah Daerah, Instansi terkait dan tenaga ahli yang diperlukan.



PERUSAHAAN DAERAH AIR MINUM (PDAM) KAB. BULUKUMBA
CATATAN ATAS LAPORAN KEUANGAN
UNTUK TAHUN YANG BERAKHIR PADA TANGGAL 31 DESEMBER 2022 DAN 2021
(Disajikan Dalam Rupiah Penuh, Kecuali Dinyatakan Lain)



D. Struktur Perusahaan

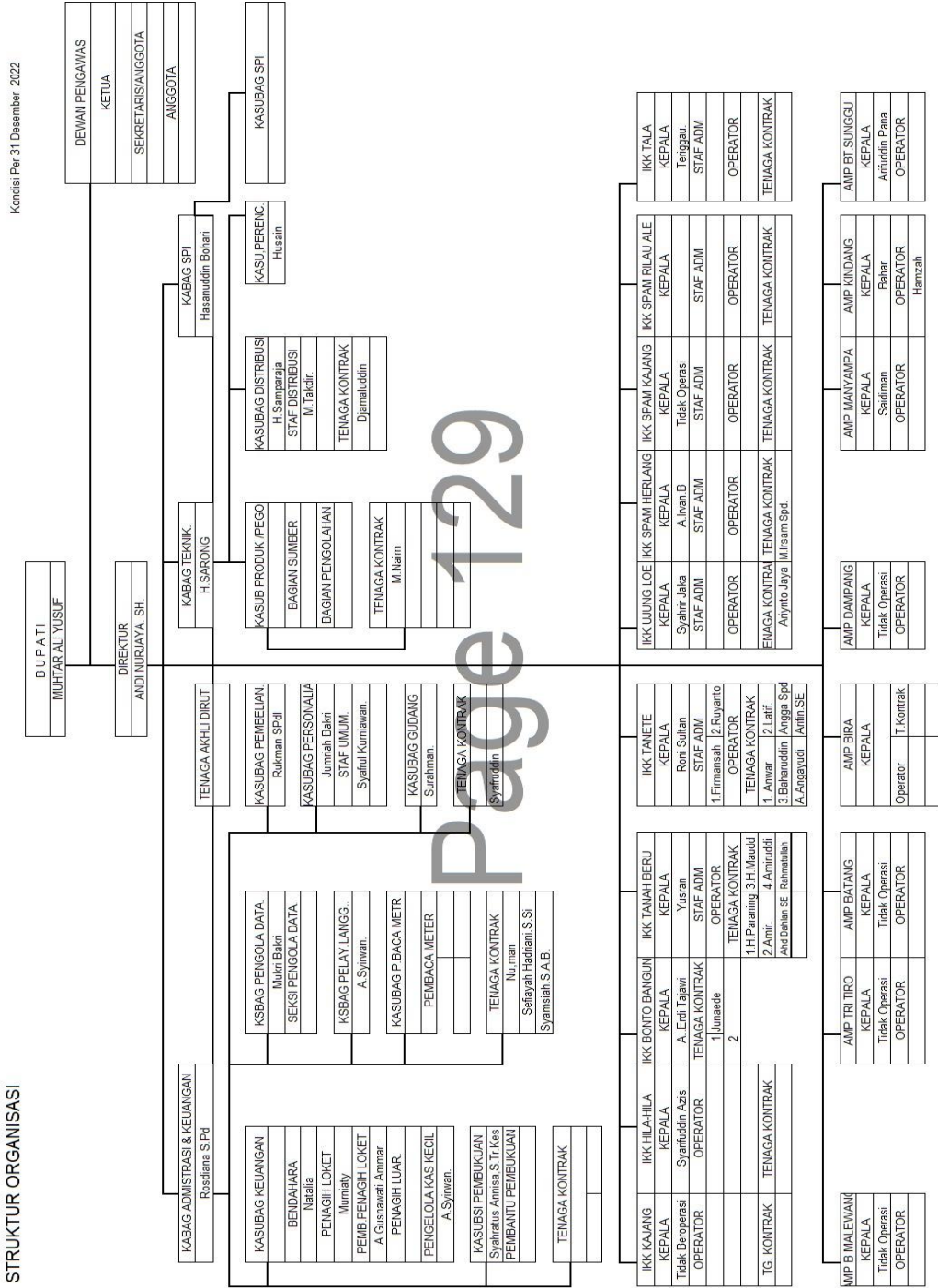



PERUSAHAAN DAERAH AIR MINUM (PDAM) KAB. BULUKUMBA
CATATAN ATAS LAPORAN KEUANGAN
UNTUK TAHUN YANG BERAKHIR PADA TANGGAL 31 DESEMBER 2022 DAN 2021

(Disajikan Dalam Rupiah Penuh, Kecuali Dinyatakan Lain)



2. KEBIJAKAN AKUNTANSI SIGNIFIKAN

a. Kebijakan laporan keuangan

laporan keuangan disusun dengan menggunakan prinsip dan praktek akuntansi yang belum berlaku umum. Perusahaan menetapkan SAK-ETAP sebagai basis penyusunan laporan keuangan dan penentuan kebijakan akuntansi penting yang diterapkan untuk mengakui dan mengukur transaksi dan peristiwa yang relevan dengan perusahaan.

Laporan arus kas menyajikan informasi perubahan historis atas kas dan setara kas entitas, yang menunjukkan secara terpisah perubahan yang terjadi selama satu periode dari aktivitas operasi, investasi, dan pendanaan. Setara kas adalah investasi jangka pendek dan sangat likuid yang dimiliki untuk memenuhi komitmen kas jangka pendek, bukan untuk tujuan investasi atau lainnya. Investasi umumnya diklasifikasikan sebagai setara kas hanya jika akan segera jatuh tempo dalam waktu tiga bulan atau kurang sejak tanggal perolehan. Cerukan bank pada umumnya termasuk aktivitas pendanaan sejenis dengan pinjaman. Namun, jika cerukan bank dapat ditarik sewaktu-waktu dan merupakan bagian yang tak terpisah dari pengelolaan kas entitas, maka cerukan tersebut termasuk komponen kas dan setara kas.

Entitas malaporkan arus kas dari aktivitas operasi dengan menggunakan metode tidak langsung

b. Kas dan Setara Kas

Untuk tujuan penyajian arus kas, kas dan setara kas terdiri atas kas, bank, dan semua investasi yang jatuh tempo dalam waktu tiga bulan atau kurang dari tanggal perolehannya dan yang tidak dijadikan serta dibatasi penggunaannya

c. Piutang Usaha

Piutang Usaha disajikan sebesar jumlah neto setelah dikurangi penurunan nilai yang dibentuk sebesar estimasi penyisihan piutang tak tertagih. Penurunan nilai ditentukan dengan memperhatikan antara nilai pengalaman, prospek usaha, dan industri, kondisi keuangan dengan penekanan pada arus kas, kemampuan membayar debitur dan agunan yang dikuasai. Piutang usaha disajikan menurut pihak yang mempunyai hubungan istimewa dan piutang pihak ketiga.

Piutang adalah hak PDAM yang timbul dari transaksi penjualan air dan atau penjualan non air dan lainnya yang akan diterima pembayarannya pada masa yang akan datang. Piutang usaha atas:

- Piutang usaha yaitu Piutang yang timbul dari transaksi penjualan air dan non air
- Piutang non usaha yaitu Piutang yang timbul dari transaksi lainnya.

Pangukuran Awal

- Piutang Usaha
Piutang Usaha penjualan air dicatat sebagai tagihan pemakaian air kepada pelanggan yang terdaftar dalam DRD air. Sedangkan piutang usaha penjualan non air dicatat sebagai tagihan non air
- Piutang Non Usaha
Piutang non usaha dicatat sebesar nilai wajar yang dapat direalisasikan.

Penyisihan Piutang

Piutang disajikan dengan nilai wajar yang dapat direalisasikan. Berdasarkan pengalaman dan data historis selama tiga tahun terakhir, perusahaan menetapkan estimasi kerugian piutang tak tertagih sebagai berikut :

a. Kelompok Sosial	: 30%
b. Kelompok Rumah Tangga	: 69%
c. Kelompok Instansi Pemerintah	: 42%
d. Kelompok Niaga Kecil	: 25%
e. Kelompok Niaga Besar	: 9%
f. Industri	: -%



PERUSAHAAN DAERAH AIR MINUM (PDAM) KAB. BULUKUMBA
CATATAN ATAS LAPORAN KEUANGAN
UNTUK TAHUN YANG BERAKHIR PADA TANGGAL 31 DESEMBER 2022 DAN 2021

(Disajikan Dalam Rupiah Penuh, Kecuali Dinyatakan Lain)



2. KEBIJAKAN AKUNTANSI SIGNIFIKAN *(Lanjutan)*

d. Persediaan

Persediaan disajikan dengan nilai mana yang lebih rendah antara biaya perolehan dan harga jual dikurangi biaya untuk menjual. Pembebanan atas pemakaian persediaan dicatat dengan menggunakan metode First In First Out (FIFO). Pencatatan persediaan bahan instalasi dan persediaan suku cadang (pipa, water meter dan bahan instalasi lainnya) dilakukan dengan perpetual inventory method,

sedangkan persediaan bahan operasi lainnya (bahan kimia dan bahan bakar) dilakukan dengan fisik inventory method.

Atas persediaan yang telah rusak atau tidak digunakan lagi perusahaan menghitung penurunan nilai persediaan dengan metode market sales comparison approach.

e. Pengakuan Sebagai Beban atau Pengeluaran Barang Modal

Pengeluaran untuk belanja modal ditetapkan berdasarkan pengeluaran yang memiliki masa manfaat lebih dari satu tahun dengan batasan nilai lebih dari Rp.1.000.000,-. Pengeluaran untuk pemeliharaan rutin dicatat sebagai beban. Pengeluaran untuk perbaikan / penggantian komponen yang dimaksudkan untuk memperpanjang umur ekonomis, meningkatkan kapasitas, mutu atau meningkatkan standar kinerja dan nilainya melebihi nilai dalam tabel berikut dicatat sebagai penambah nilai aset induknya dan disusutkan mengikuti umur aset induknya.

Tabel batas pengeluaran perbaikan / penggantian

NO	Jenis Aset Tetap	Nilai Perbaikan / Penggantian
1	Bangunan	Rp 50.000.000,00
2	Pompa, Genset	Rp 10.000.000,00
3	Jaringan Pipa	Rp 25.000.000,00
4	AC, Komputer, dan Peralatan Elektronik	Rp 2.500.000,00
5	Kendaraan roda 4 keatas	Rp 25.000.000,00

f. Aset Tetap

Aset tetap adalah aset berwujud yang:

- Dimiliki atau digunakan dalam proses produksi dan distribusi air atau tujuan administrasi.
- Diharapkan atau digunakan lebih dari satu periode / tahun buku.

Tanah dan bangunan adalah aset yang dipisahkan dan harus dicatat secara terpisah, meskipun tanah dan bangunan tersebut diperoleh secara bersamaan.

Pengukuran Awal

- Harga beli, termasuk biaya hukum dan broker, bea import dan pajak pembelian yang tidak boleh dikreditkan, setelah dikurangi diskon dan potongan lainnya.
- Biaya-biaya yang dapat dibebankan langsung untuk membawa aset ke lokasi dan kondisi siap digunakan sesuai dengan peruntukannya. Biaya ini termasuk penyiapan tanah (seperti instalasi dan pengolahan air), biaya penanganan dan penyerahan awal, biaya instalasi dan perakitan, dan biaya pengujian fungsionalitas.



PERUSAHAAN DAERAH AIR MINUM (PDAM) KAB. BULUKUMBA
CATATAN ATAS LAPORAN KEUANGAN
UNTUK TAHUN YANG BERAKHIR PADA TANGGAL 31 DESEMBER 2022 DAN 2021

(Disajikan Dalam Rupiah Penuh, Kecuali Dinyatakan Lain)



2. KEBIJAKAN AKUNTANSI SIGNIFIKAN (*Lanjutan*)

f. Aset Tetap (*Lanjutan*)

Pengukuran Biaya Perolehan

Biaya perolehan aset tetap adalah setara harga tunainya pada tanggal pengakuan. Jika pembayaranditanggungkan lebih dari waktu kredit normal, maka biaya perolehan adalah nilai tunai atas semua pembayaranmasa yang akan datang.

Pengukuran Setelah Pengukuran Awal

- PDAM mengukur seluruh aset tetap (termasuk aset yang tidak produktif) setelah pengakuan awal sebesarbiaya perolehan dikurangi akumulasi penyusutan dan akumulasi kerugian penurunan nilai.
- Aset tetap dalam penyelesaian harus dilaporkan terpisah dari aset tetap yang beroperasi dan belum dapatdisusutkan sampai aset tetap tersebut dinyatakan beroperasi kembali.

Penyusutan

Penyusutan dimulai ketika aset telah digunakan dan berakhir ketika aset dihentikan pengakuannya.Penyusutan tidak dihentikan ketika aset tidak digunakan atau dihentikan penggunaan aktifnya(aset tidak produktif), kecuali aset tersebut telah disusutkan secara penuh. beban penyusutan harus diakui dalam laporan laba rugiperusahaan

Jenis Aset	Tarif Penyusutan
Instalasi sumber, bangunan, dan saluran transmisi	5% Pertahun
Instalasi pengelolaan, perpompaan, pembangkit tenaga listrik dan instalasi distribusi	8 1/3 % Pertahun
Peralatan dan inventaris kantor lainnya	20% Pertahun
Kendaraan	20% Pertahun

Pada tiap tanggal pelaporan terhadap aset tetap dilakukan penilaian kemungkinan terjadi penurunan nilai aset.Aset tetap mengalami penurunan nilai diestimasi sesuai dengan nilai wajar dikurangi dengan biaya untuk menjualaset tersebut.Penilaian aset bisa secara individu, tetapi dalam kondisi tertentu harus diestimasi sesuai kelompok aset.

g. Pencatatan Uang / Kewajiban

Kewajiban jangka pendek dicatat sebesar kas atau setara kas yang diterima atau sebesar nilai wajar dari asetnon kas yang diterima sebagai penukar dari kewajiban pada saat terjadinya.Kewajiban jangka panjang diakuidalam neraca jika kemungkinan pengeluaran sumber daya yang mengandung manfaat ekonomi akan dilakukanuntuk menyelesaikan kewajiban yang jatuh tempo lebih dari satu tahun dan jumlah yang harus diselesaikan dapatdiukur dengan andal.Kewajiban bunga atas kewajiban atas kewajiban jangka panjang yang timbul selama masatenggang yang tidak akan jatuh tempo dalam waktu satu tahun mendatang dicatat dalam perkiraan "KewajibanBunga Masa Tenggang". Kewajiban jangka panjang dicatat sebesar kas atau setara kas yang diterima atausebesar nilai wajar dari aset non kas yang diterima sebagai penukar dari kewajiban pada saat terjadinya.Kewajiban jangka panjang dicatat berdasarkan realisasi penarikan dana ditambah dengan bunga masa tenggangyang akan jatuh tempo dalam waktu satu tahun mendatang.



PERUSAHAAN DAERAH AIR MINUM (PDAM) KAB. BULUKUMBA
CATATAN ATAS LAPORAN KEUANGAN
UNTUK TAHUN YANG BERAKHIR PADA TANGGAL 31 DESEMBER 2022 DAN 2021

(Disajikan Dalam Rupiah Penuh, Kecuali Dinyatakan Lain)



2. KEBIJAKAN AKUNTANSI SIGNIFIKAN *(Lanjutan)*

h. Kewajiban Diestimasi

Kewajiban Diestimasi diakui di dalam neraca sebagai beban didalam laporan laba rugi, apabila kemungkinanterjadi perusahaan yang diisyaratkan untuk mentransfer manfaat ekonomi pada masa yang akan datang denganjumlah kewajiban yang dapat diestimasi secara handal. Termasuk dalam kewajiban estimasi dalahpembayaran pesangon, uang penghargaan,jasa pengabdian,uang kompensasi dan pembayaran lainnya yangdiberikan kepada karyawan dan direksi pada saat yang bersangkutan berhenti atau berakhir masa jabatannya.

i. Kewajiban Kontijensi

Kewajiban Kontijensi merupakan kewajiban potensial yang belum pasti,perusahaan tidak mengakui kewajibankontijensi sebagai kewajiban. Kewajiban kontijensi diungkapkan pada tanggal laporan uraian dan sifat kewajibanjika praktis dilakukan dan sifat kewajiban kontijensi sebagai berikut:

1. Estimasi dampak keuangan yang diukur seperti halnya kewajiban diestimasi.
2. Indikasi adanya ketidakpastian atas jumlah atau waktu dari pengeluaran;
3. Kemungkinan penggantian oleh pihak ketiga.
4. Jika tidak praktis membuat pengungkapan salah satu atau lebih pengungkapan di atas, maka harusdiungkapkan alasannya.

j. Pengakuan Pendapatan

Pendapatan PDAM terdiri atas pendapatan operasional dan pendapatan non operasional

Pendapatan Operasional terdiri dari pendapatan air dan non air.

a. Pendapatan penjualan air terdiri dari harga air, administrasi rekening dan biaya pemeliharaan meter air,diakui,dicatat dan dilaporkan tiap-tiap bulan berdasarkan rekening air yang diterbitkan pada bulan yangbersangkutan,seandainya untuk transaksi penjualan air tunai,seperti melalui mobil tangki diakui, dicatatdan dilaporkan pada saat penerimaan uang.

b. pendapatan sambungan baru dan pendapatan non air lainnya diakui dan di catat sebagai pendapatan tahun berjalan dengan ketentuan:

sambungan baru yang diabayar tunai, pendapatannya diakui pada saat pembayaran.

sambungan baru yang dibayar secara angsuran, pendapatannya diakui pada saat ditanda taganinya perjanjian sambungan baru. Jumlah angsuran baru diakui sebagai piutang non air.

pendapatan non air lainnya seperti baik nama, ganti meter, buka kembali, dan denda diakui pada saat dilakukan pembayaran oleh pelanggan.

k. pengakuan beban

1. beban operasional

beban operasional adalah biaya yang dikeluarkan atas kegiatan yang lazim sebagai usaha. PDAM beban diakui dalam laporan laba rugi jika penurunan manfaat ekonomi masa depan yang berkaitan dengan penurunan aset peningkatan kewajiban telah terjadi dan nilainya dapat diukur secara andal.

2. beban non operasional

beban non operasional adalah semua biaya yang dikeluarkan atas kegiatan yang bukan usaha utama PDAM. Beban diakui dalam laporan laba rugi jika penurunan manfaat ekonomi masa depan yang berkaitan dengan penurunan aset atau peningkatan kewajiban telah terjadi dan nilainya dapat diukur secara andal.



PERUSAHAAN DAERAH AIR MINUM (PDAM) KAB. BULUKUMBA
CATATAN ATAS LAPORAN KEUANGAN
UNTUK TAHUN YANG BERAKHIR PADA TANGGAL 31 DESEMBER 2022 DAN 2021

(Disajikan Dalam Rupiah Penuh, Kecuali Dinyatakan Lain)



2. KEBIJAKAN AKUNTANSI SIGNIFIKAN (lanjutan)

I. Penentuan harga jual air minum

Tarif air yang berlaku saat ini adalah berdasarkan peraturan Bupati Bulukumba Nomor : 04/IV/2007 tanggal 16 April 2007 tentang penyesuaian dan penetapan tarif dasar air minum yang dikelola oleh perusahaan Daerah air minum kabupaten bulukumba. Adapun besarnya tarif / harga air berdasarkan golongan adalah sebagai berikut :

Kel	Jenis Pelanggan	Tarif air / M ³		
		0-10 m ³	11-20 m ³	Diatas 20M ³
I	Hidran Umum	1.750	1.750	1.750
II	Sosial Khusus	2.000	2.250	2.750
III	Rumah Tangga	900	1.350	2.250
	Rumah Tangga	2.875	3.250	3.625
	Rumah Tangga	3.250	3.635	4.000
	Rumah Tangga	3.625	4.000	4.500
IV	Instalasi Pemerintah	4.250	5.500	6.750
V	Niaga Kecil	4.250	5.375	6.025
	Niaga Sedang	5.375	5.750	6.875
	Niaga Besar	5.375	9.750	12.000
VI	Industri Kecil	5.250	5.750	7.000
	Industri Sedang	8.000	6.750	8.000
	Industri Besar	8.000	10.875	13.750
VII	Khusus	28.125	28.125	28.125
VIII	Pelabuhan	28.125	28.125	48.750

M Imbalan kerja

sesuai dengan undang-undang ketenagakerjaan No. 13/2003 ("UU 13/2003") sebagaimana diubah melalui undang-undang No. 11 tahun 2020 tentang cipta kerja ("UU 11/2020"), perusahaan disyaratkan memberikan imbalan pensiun sekurang-kurangnya seperti imbalan pensiun yang diatur dalam UU 11/2020, yang pada dasarnya adalah program imbalan pasti. UU 11/2020 menentukan rumus tertentu untuk menghitung jumlah minimal imbalan pensiun. sebagaimana yang diatur pada bab 23 SAK-ETAP "IMBALAN KERJA" entitas harus mengakui biaya atas seluruh imbalan kerja yang menjadi hak pekerja akibat dari jasa yang diberikan kepada entitas selama periode pelaporan.

Perusahaan belum menyelenggarakan program pensiun imbalan pasti untuk seluruh karyawan yang memenuhi syarat perusahaan membentuk dana pensiun yang bersumber dananya berasal dari karyawan yang dihitung berdasarkan umur atau masa kerja dan penghasilan dasar pensiun (PhDP) dan kekurangan dana (Unfunded) belum terprogram oleh perusahaan termasuk beban jasa masa lalu.



PERUSAHAAN DAERAH AIR MINUM (PDAM) KAB. BULUKUMBA
CATATAN ATAS LAPORAN KEUANGAN
UNTUK TAHUN YANG BERAKHIR PADA TANGGAL 31 DESEMBER 2022 DAN 2021
(Disajikan Dalam Rupiah Penuh, Kecuali Dinyatakan Lain)



**INFORMASI YANG MEDUKUNG POS-POS
PELAPORAN KEUANGAN**

	<u>31 Desember 2022</u>	<u>31 Desember 2021</u>
3. KAS DAN SETARA KAS		
Kas	2.911,00	8.441,00
Bank		
BPD Bulukumba No. Rek. 20.200.0898.1	18.276.110,00	7.482.394,00
BPD Bulukumba No.Rek. 20.200.5028.7	1.214.736,00	920.454,00
BRI Bulukumba No. Rek. 00000253-01-000859-30-3	161.422,00	161.422,00
Jumlah Bank	19.652.268,00	8.564.270,00
Jumlah Kas dan Setara Kas	19.655.179,00	8.572.711,00

4. PIUTANG USAHA

4.1 PIUTANG USAHA AIR

Perusahaan memiliki piutang usaha air sebesar Rp11.813.779.168,00 per 31 desember 2022 dan Rp11.243.160.117,00 pada tahun 2021 dengan rincian sebagai berikut:

	<u>31 Desember 2022</u>	<u>31 Desember 2021</u>
Kantor Pusat	6.254.027.860,00	6.171.418.210,00
IKK Kassi Kajang	14.112.515,00	14.112.515,00
IKK Hila-hila	78.648.155,00	71.619.780,00
IKK Tanah Beru	883.518.318,00	724.658.438,00
IKK Bonto Bangun	312.390.212,00	312.765.192,00
AMP Benteng Malewang	454.825,00	454.825,00
AMP Tritiro	3.587.500,00	3.587.500,00
AMP Dampang	298.900,00	298.900,00
AMP Bira	2.039.443.860,00	2.039.914.910,00
AMP Batang	6.820.575,00	6.820.575,00
AMP Manyampa	265.678.980,00	233.833.330,00
IKK Tanete	673.970.123,00	590.934.597,00
IKK Ujung Loe	282.340.620,00	249.232.095,00
AMP Kindang	204.050.675,00	154.930.575,00
AMP Bonto Sunggu	382.665.350,00	284.937.800,00
IKK Herlang	396.311.500,00	362.627.550,00
Pamsimas Tanah Beru	9.713.725,00	15.267.850,00
IKK Kajang	5.745.475,00	5.745.475,00
Sub Jumlah Piutang Usaha	11.813.779.168,00	11.243.160.117,00

4.2 PIUTANG NON USAHA AIR

Perusahaan memiliki Piutang Non Usaha Air sebesar Rp162.459.695,00 per 31 desember 2022 dan tahun 2021 dengan rincian sebagai berikut:

	<u>31 Desember 2022</u>	<u>31 Desember 2021</u>
Kantor Pusat	1.917.140,00	1.917.140,00
IKK Kassi Kajang	9.347.350,00	9.347.350,00
IKK Hila-hila	3.471.650,00	3.471.650,00
IKK Tanah Beru	17.934.910,00	17.934.910,00
IKK Bonto Bangun	5.060.100,00	5.060.100,00
AMP Benteng Malewang	1.030.500,00	1.030.500,00
AMP Tritiro	7.807.275,00	7.807.275,00
AMP Dampang	374.415,00	374.415,00
AMP Bira	59.110.780,00	59.110.780,00
AMP Batang	852.500,00	852.500,00



PERUSAHAAN DAERAH AIR MINUM (PDAM) KAB. BULUKUMBA
CATATAN ATAS LAPORAN KEUANGAN
UNTUK TAHUN YANG BERAKHIR PADA TANGGAL 31 DESEMBER 2022 DAN 2021
(Disajikan Dalam Rupiah Penuh, Kecuali Dinyatakan Lain)



4.2 PIUTANG NON USAHA AIR (Lanjutan)

AMP Manyampa	755.650,00	755.650,00
IKK Tanete	22.949.000,00	22.949.000,00
IKK Ujung Loe	-	-
AMP Kindang	6.896.465,00	6.896.465,00
AMP Bonto Sunggu	5.438.960,00	5.438.960,00
IKK Herlang	-	-
IKK Kajang	19.513.000,00	19.513.000,00
Sub Jumlah Piutang Non Usaha Air	162.459.695,00	162.459.695,00
Jumlah Piutang Usaha	11.976.238.863,00	11.405.619.812,00

Perusahaan memiliki piutang usaha sebesar Rp11.976.238.863,00 pada tahun 2022, terdiri dari Piutang usaha Air dan Piutang Non Usaha Air yang dimana nilai piutang usaha tersebut tidak dapat teridentifikasi dokumen dan bukti pendukung atas saldo piutang usaha tersebut hingga laporan ini diterbitkan.

5. AKUMULASI PENYISIHAN PIUTANG

	<u>31 Desember 2022</u>	<u>31 Desember 2021</u>
Akumulasi Penyisihan Piutang Usaha Air	- 7.106.465.497,36	- 6.381.002.286,42
Akumulasi Penyisihan Piutang Non Usaha Air	- 32.994.540,00	- 32.994.540,00
Jumlah Akumulasi Piutang	- 7.139.460.037,36	- 6.413.996.826,42
Jumlah Piutang Usaha	4.836.778.825,64	4.991.622.985,58

Manajemen melakukan pencadangan kerugian penurunan nilai piutang usaha setelah melakukan penelaahan atas ketertagihan piutang usaha. Berdasarkan penelaan individual dan kolektif atas masing-masing piutang usaha pada akhir tahun, manajemen berpendapat bahwa penyisihan penurunan nilai tersebut cukup untuk menutupi risiko penurunan nilai piutang.

6. PIUTANG NON USAHA

6.1 PIUTANG PIHAK KETIGA

Perusahaan memiliki piutang Pihak Ketiga Rp258.427.580,00 pada tahun 2022 dan Rp316.778.580,00 pada tahun 2021. Dengan rincian sebagai berikut:

	<u>31 Desember 2022</u>	<u>31 Desember 2021</u>
M. Arfa Malik, BA	6.651.225,00	6.651.225,00
Budiman	7.771.700,00	7.771.700,00
Haira Bahar	22.774.250,00	6.125.250,00
Mansur. S	67.171.860,00	67.171.860,00
Lukman	596.000,00	596.000,00
Ardi Suaidi	4.418.600,00	4.418.600,00
M. Amir. K	6.807.070,00	6.807.070,00
Ahmad Yani	4.277.750,00	4.277.750,00
Andi Muhris. L	23.042.650,00	23.042.650,00
Baharuddin. H	33.614.500,00	33.614.500,00
Syamsuri. S. Sos	81.301.975,00	156.301.975,00
Sub Jumlah Piutang Non Usaha Air	258.427.580,00	316.778.580,00

6.2 PIUTANG LAIN-LAIN

Perusahaan memiliki piutang lain-lain sebesar Rp5.313.000,00 pada tahun 2022 dan Rp5.313.000,00 pada tahun 2021. Dengan rincian sebagai berikut:

	<u>31 Desember 2022</u>	<u>31 Desember 2021</u>
PDAM Kab. Selayar	2.563.000,00	2.563.000,00
PDAM Kab. Mamuju	750.000,00	750.000,00
PDAM Kab. Takalar	2.000.000,00	2.000.000,00
Jumlah Piutang Lain-lain	5.313.000,00	5.313.000,00
Akumulasi Penyisihan Kerugian Piutang Lain-lain		
PDAM Kab. Selayar	- 2.563.000,00	- 2.563.000,00
PDAM Kab. Mamuju	- 750.000,00	- 750.000,00
PDAM Kab. Takalar	- 2.000.000,00	- 2.000.000,00
Jumlah Akumulasi Penyisihan Kerugian Piutang Lain-lain	- 5.313.000,00	- 5.313.000,00



PERUSAHAAN DAERAH AIR MINUM (PDAM) KAB. BULUKUMBA
CATATAN ATAS LAPORAN KEUANGAN
UNTUK TAHUN YANG BERAKHIR PADA TANGGAL 31 DESEMBER 2022 DAN 2021
(Disajikan Dalam Rupiah Penuh, Kecuali Dinyatakan Lain)



6.3 PIUTANG KARYAWAN

Perusahaan memiliki Piutang Karyawan sebesar Rp603.909.508,00 per 31 desember 2022 dan Rp385.666.553,00 pada tahun 2021 dengan rincian sebagai berikut:

	<u>31 Desember 2022</u>	<u>31 Desember 2021</u>
Rusiyanto	14.096.500,00	9.412.850,00
Husain	54.750.375,00	43.826.875,00
Samparaja	664.200,00	2.114.200,00
Syarifuddin Azis	1.588.200,00	1.988.200,00
Djumriah Bakri	31.600.000,00	2.000.000,00
A. Gusnawati	68.492.100,00	72.415.900,00
Hartini	1.203.470,00	1.203.470,00
Nurdawati	3.692.825,00	6.696.825,00
Kasma	22.057.875,00	13.337.225,00
Hasanuddin Bohari	30.187.575,00	33.587.575,00
Sarong	410.975,00	810.975,00
Syahrir Jaka	51.492.450,00	37.650.025,00
M. Asri	209.723.159,00	57.409.109,00
Andi Muh Asdar	9.990.875,00	10.190.875,00
A. Erdi Tajawi	33.532.350,00	4.472.275,00
Muh. Takdir	1.904.375,00	6.520.150,00
Muh. Rusli	4.738.150,00	23.756.590,00
Saidinman	-	1.257.475,00
Roni Sultan	46.140.390,00	42.586.875,00
Nueman	1.862.984,00	3.262.984,00
Junaidi	14.479.680,00	9.665.100,00
Kammisi	1.301.000,00	1.501.000,00
Jumlah Piutang Karyawan	<u>603.909.508,00</u>	<u>385.666.553,00</u>
Jumlah Piutang Non Usaha	<u>867.650.088,00</u>	<u>707.758.133,00</u>

Perusahaan memiliki Piutang Non Usaha sebesar Rp867.650.088,00 pada tahun 2022. terdiri dari Piutang Pihak Ketiga, Piutang Karyawan dan Piutang Lain-lain yang dimana nilai piutang usaha tersebut tidak dapat teridentifikasi dokumen dan bukti pendukung atas saldo piutang usaha tersebut hingga laporan ini diterbitkan .

7. PERSEDIAAN

Perusahaan memiliki persediaan sebesar Rp7.551.000,00 pada tahun 2022 dan Rp8.941.000,00 pada tahun 2021. Dengan rincian sebagai berikut:

	<u>31 Desember 2022</u>	<u>31 Desember 2021</u>
Persediaan Bahan Instalasi	7.551.000,00	8.941.000,00
Bahan Kimia (Kaporit dan Tawas)	-	-
Jumlah Persediaan	<u>7.551.000,00</u>	<u>8.941.000,00</u>
Rincian persediaan dapat dilihat pada lampiran III		

8. BIAYA DIBAYAR DIMUKA

	<u>31 Desember 2022</u>	<u>31 Desember 2021</u>
Uang Muka Pemda	3.000.000,00	3.000.000,00
Jumlah Persediaan	<u>3.000.000,00</u>	<u>3.000.000,00</u>

Jumlah tersebut merupakan akumulasi pembayaran dimuka pembagian laba perusahaan kepada pemda kabupaten bulukumba per tanggal 31 desember 2022 dan 2021



PERUSAHAAN DAERAH AIR MINUM (PDAM) KAB. BULUKUMBA
CATATAN ATAS LAPORAN KEUANGAN
UNTUK TAHUN YANG BERAKHIR PADA TANGGAL 31 DESEMBER 2022 DAN 2021
(Disajikan Dalam Rupiah Penuh, Kecuali Dinyatakan Lain)



9. ASET TETAP

Jumlah tersebut merupakan nilai buku aset tetap PDAM Kabupaten Bulukumba per 31 Desember 2022 dan 2021 dengan rincian sebagai berikut:

	<u>31 Desember 2022</u>	<u>31 Desember 2021</u>
Nilai Perolehan		
Tanah	147.788.450,00	147.788.450,00
Instalasi Sumber Air	277.405.605,00	289.197.605,00
Instalasi Pompa	8.791.805.103,17	8.571.068.770,17
Instalasi Pengelola Air	11.442.268.854,67	11.443.468.854,67
Instalasi Transmisi/Distribusi	22.388.897.508,02	22.492.397.283,02
Bangunan/Gedung	-	20.025.580,00
Peralatan & Perlengkapan	81.665.819,00	118.871.669,00
Kendaraan & Alat Angkut	258.368.999,33	363.924.666,00
Inventaris Kantor / Perabot kantor	74.724.281,00	94.505.031,00
Jumlah	<u>43.462.924.620,19</u>	<u>43.541.247.908,86</u>
Akumulasi Penyusutan		
Instalasi Sumber Air	219.655.857,46	219.776.607,46
Instalasi Pompa	3.431.706.544,13	2.882.037.367,51
Instalasi Pengelola Air	4.234.513.857,44	3.701.149.093,21
Instalasi Transmisi/Distribusi	12.413.541.619,64	11.127.977.505,72
Bangunan/Gedung	-	20.025.578,00
Peralatan & Perlengkapan	76.791.174,93	105.479.319,75
Kendaraan	258.245.868,56	363.678.412,45
Inventaris Kantor / Perabot Knator	69.313.614,78	88.207.272,43
Jumlah	<u>20.703.768.536,94</u>	<u>18.508.331.156,53</u>
Nilai Buku		
Tanah	147.788.450,00	147.788.450,00
Instalasi Sumber	57.749.747,54	69.420.997,54
Instalasi Pompa	5.360.098.559,04	5.689.031.402,66
Instalasi Pengelola Air	7.207.754.997,23	7.742.319.761,46
Instalasi Transmisi/Distribusi	9.975.355.888,38	11.364.419.777,30
Bangunan/Gedung	-	2,00
Peralatan & Perlengkapan	4.874.644,07	13.392.349,25
Kendaraan	123.130,77	246.253,55
Inventaris Kantor / Perabot Kantor	5.410.666,22	6.297.758,57
Nilai Buku Bersih	<u>22.759.156.083,25</u>	<u>25.032.916.752,33</u>

Selama tahun 2022 dan tahun sebelumnya terdapat penambahan aset tetap sebesar Rp495.767.000,00 dan beban penyusutan periode 1 Januari s/d 31 Desember 2022 dan tahun sebelumnya Rp2.745.967.022,05

Rincian Daftar Aset dapat dilihat pada lampiran I

10. ASET LAINNYA

Nilai buku aset lainnya per 31 Desember 2022 sebesar Rp23.560.647,03 Jumlah tersebut merupakan nilai buku aset lainnya PDAM Kabupaten Bulukumba yang sudah tidak beroperasi lagi atau kata lain rusak berat per 31 Desember 2022 dan 2021 dengan rincian sebagai berikut:

	<u>31 Desember 2022</u>	<u>31 Desember 2021</u>
Nilai Perolehan		
Aset Rusak Berat / Hilang	23.560.647,03	-
Jumlah Nilai Perolehan	<u>23.560.647,03</u>	<u>-</u>
Akumulasi Penyusutan		
Aset Rusak Berat / Hilang	-	-
Jumlah	<u>-</u>	<u>-</u>
Nilai Buku		
Aset Rusak Berat / Hilang	23.560.647,03	-
Jumlah Nilai Buku	<u>23.560.647,03</u>	<u>-</u>

Rincian Daftar Aset Lainnya dapat dilihat pada lampiran II



PERUSAHAAN DAERAH AIR MINUM (PDAM) KAB. BULUKUMBA
CATATAN ATAS LAPORAN KEUANGAN
UNTUK TAHUN YANG BERAKHIR PADA TANGGAL 31 DESEMBER 2022 DAN 2021
(Disajikan Dalam Rupiah Penuh, Kecuali Dinyatakan Lain)



11. UTANG USAHA

Perusahaan memiliki utang usaha sebesar Rp695.866.197,00. Utang usaha tersebut terjadi sejak tahun tahun sebelumnya. manajemen perusahaan telah pengiriman konfirmasi atas saldo utang usaha tersebut. Hingga laporan ini di terbitkan, perusahaan tidak menerima balasan konfirmasi atas utang usaha dan tidak dapat teridentifikasi dokumen pendukung atas saldo utang usaha tersebut.

	<u>31 Desember 2022</u>	<u>31 Desember 2021</u>
Sampai Dengan Tahun 2017	472.917.197,00	371.708.599,00
Tahun 2018	141.346.000,00	16.308.598,00
Tahun 2019	40.630.000,00	5.200.000,00
Tahun 2020	13.188.000,00	79.700.000,00
Tahun 2021	27.785.000,00	225.019.000,00
Tahun 2022	-	-
Jumlah Utang Usaha	<u>695.866.197,00</u>	<u>697.936.197,00</u>

12. UTANG LAIN-LAIN

Perusahaan memiliki utang lain-lain sebesar Rp3.740.707.728,00 pada tahun 2022, utang lain-lain tersebut terjadi sejak tahun tahun sebelumnya. manajemen perusahaan telah pengiriman konfirmasi atas saldo utang usaha tersebut. Hingga laporan ini di terbitkan, perusahaan tidak menerima balasan konfirmasi atas utang lain-lain dan tidak dapat teridentifikasi dokumen pendukung atas saldo utang usaha tersebut.

	<u>31 Desember 2022</u>	<u>31 Desember 2021</u>
Utang Alat Ledeng :		
Sampai Dengan Tahun 2017	1.636.228.210,00	1.352.858.626,00
Tahun 2018	24.839.000,00	182.211.205,00
Tahun 2019	9.290.048,00	91.898.379,00
Tahun 2020	705.157.561,00	9.260.000,00
Tahun 2021	291.005.597,00	1.287.292.814,00
Tahun 2022	1.074.187.312,00	-
Jumlah Utang Usaha	<u>3.740.707.728,00</u>	<u>2.923.521.024,00</u>

Rincian Daftar Utang dapat dilihat pada lampiran IV

13. BIAAYA YANG MASIH HARUS DIBAYAR

	<u>31 Desember 2022</u>	<u>31 Desember 2021</u>
Utang Alat Ledeng :		
Utang Jangka Panjang Jatuh Tempo	-	-
Utang Bunga	-	-
Kewajiban Jangka Pendek Lainnya	-	-
Jumlah Utang Usaha	<u>-</u>	<u>-</u>

14. PERPAJAKAN

Utang pajak merupakan saldo hutang pajak yang diterima dan akan disetor ke pajak sampai dengan tanggal 31 Desember 2022 dan 2021

	<u>31 Desember 2022</u>	<u>31 Desember 2021</u>
Hutang Pajak	-	-
Jumlah	<u>-</u>	<u>-</u>



PERUSAHAAN DAERAH AIR MINUM (PDAM) KAB. BULUKUMBA
CATATAN ATAS LAPORAN KEUANGAN
UNTUK TAHUN YANG BERAKHIR PADA TANGGAL 31 DESEMBER 2022 DAN 2021
(Disajikan Dalam Rupiah Penuh, Kecuali Dinyatakan Lain)



15. HUTANG RESTRIBUSI

Hutang Restribusi merupakan saldo hutang yang diterima dan akan disetor kepada sampai dengan tanggal 31 Desember 2022 dan 2021

	31 Desember 2022	31 Desember 2021
Hutang Restribusi	-	-
Jumlah	-	-

16. KEWAJIBAN JANGKA

	31 Desember 2022	31 Desember 2021
Kewajiban Jangka	-	-
Jumlah	-	-

17. MODAL

Kekayaan pemkab merupakan saldo penyertaan Pemda Bulukumba pada PDAM Kabupaten Bulukumba per tanggal 31 Desember 2022 dan per 31 Desember 2021, dengan rincian sebagai berikut:

	31 Desember 2022	31 Desember 2021
- Penyertaan modal pemda sendiri	470.151.000,00	36.400.000,00
- Hiba pemerintah pusat sesuai serah terima No. BA-145/MMK/1990, tanggal 24 Juli 1990	255.191.024,00	255.191.024,00
- Hibah pemerintah pusat sesuai serah terima No. 10/BA/PPSAB/ SS/ 1996 tanggal 2/12-1996	3.439.568.849,00	3.439.568.849,00
- Hibah Pemerintah pusat ke pemda TK II Bulukumba	3.010.633.854,01	3.010.633.854,01
- Penambahan penyertaan tahun berjalan	1.545.279.530,00	1.545.279.530,00
Jumlah	8.720.824.257,01	8.287.073.257,01

18. PENYERTAAN MODAL PEMERINTA PUSAT YANG BELUM DITENTUKAN STATUSNYA

Jumlah tersebut merupakan penyertaan pemerintah pusat yang belum ditetapkan statusnya per 31 Desember 2022 dan 31 Desember 2021

Pemegang Saham	2022	2021
Penyertaan modal pemerintah pusat yang belum ditentukan statusnya	34.363.509.771,86	34.363.509.771,86
Total	34.363.509.771,86	34.363.509.771,86

19. SALDO LABA

	2022	2021
Laba (Rugi) Ditahan	15.524.541.667,96	12.812.586.365,50
Koreksi	7.903.303,00	40.691.576,00
Laba (Rugi) Tahun Berjalan	15.532.444.970,96	12.771.894.789,50
Jumlah Saldo Laba Ditahan	19.008.869.130,95	15.524.541.667,96

20. PENDAPATAN USAHA

Pendapatan usaha merupakan pendapatan atas harga air dan jasa administrasi sebesar Rp1.939.048.250,00 pada tahun 2022 dan Rp2.688.228.475,00 pada tahun 2021. dengan rincian sebagai berikut:

	2022	2021
Pendapatan Penjualan Air	1.471.880.250,00	2.000.854.475,00
Jasa Administrasi	199.792.500,00	293.801.500,00
Pendapatan Penjualan Air Lainnya	267.375.500,00	393.572.500,00
Jumlah Pendapatan Usaha	1.939.048.250,00	2.688.228.475,00



PERUSAHAAN DAERAH AIR MINUM (PDAM) KAB. BULUKUMBA
CATATAN ATAS LAPORAN KEUANGAN
UNTUK TAHUN YANG BERAKHIR PADA TANGGAL 31 DESEMBER 2022 DAN 2021
(Disajikan Dalam Rupiah Penuh, Kecuali Dinyatakan Lain)



21. PENDAPATAN NON USAHA

Perusahaan memiliki pendapatan Non Usaha sebesar Rp197.303.650,00 pada tahun 2022 dan Rp47.705.000,00 pada tahun 2021. dengan rincian sebagai berikut:

	<u>2022</u>	<u>2021</u>
Pendapatan Sambungan Baru	183.767.650,00	44.057.000,00
Pendapatan Uang Jaminan Langganan	13.536.000,00	3.648.000,00
Pendapatan Denda	-	-
Pendapatan Penyambungan Kembali	-	-
Pendapatan Non Air Lain	-	-
Jumlah Pendapatan Non Usaha	<u>197.303.650,00</u>	<u>47.705.000,00</u>

22. BEBAN OPERASIONAL

Perusahaan memiliki Beban Operasional sebesar Rp5.645.221.379,99 pada tahun 2022 dan Rp5.506.368.677,46 pada tahun 2021. dengan rincian sebagai berikut:

	<u>2022</u>	<u>2021</u>
Beban Pegawai	1.116.119.496,00	1.216.467.834,00
Beban Pemakaian Bahan Bakar	-	-
Beban Pemakaian Bahan Kimia	2.500.000,00	10.930.000,00
Beban Air Baku	31.306.176,00	31.306.176,00
Beban Pemakaian Bahan Pembantu	-	-
Beban Listrik	865.872.171,00	1.048.190.316,00
Beban Kantor (ATK, Ctk, Cs & Lainnya)	94.327.304,00	36.661.834,00
Beban Pemeliharaan	63.666.000,00	104.300.300,00
Beban Penyusutan / Amortisasi	2.745.967.022,05	2.990.293.249,17
Beban Penyisihan Piutang	725.463.210,94	68.218.968,29
Beban Pinjaman	-	-
Beban Operasi Lainnya	-	-
Jumlah Beban Sumber Air	<u>5.645.221.379,99</u>	<u>5.506.368.677,46</u>

23. PENDAPATAN LAIN-LAIN

Perusahaan memiliki pendapatan Lain-lain sebesar Rp32.663.181,00 pada tahun 2022 dan Rp37.960.573,00 pada tahun 2021. dengan rincian sebagai berikut:

	<u>2022</u>	<u>2021</u>
Pendapatan Non Operasional		
Penerimaan Jasa Giro	334.507,00	540.149,00
Pendapatan Lainnya	39.328.674,00	37.420.424,00
-	7.000.000,00	-
-	-	-
Jumlah Pendapatan Lain-lain	<u>32.663.181,00</u>	<u>37.960.573,00</u>

24. BEBAN NON OPERASIONAL

Perusahaan memiliki Beban Non Operasional sebesar Rp217.861,00 pada tahun 2022 dan Rp20.172.249,00 pada tahun 2021. dengan rincian sebagai berikut:

	<u>2022</u>	<u>2021</u>
Biaya Rekening Korang	65.861,00	107.326,00
Biaya Lain-lainnya	152.000,00	20.064.923,00
-	-	-
-	-	-
Jumlah Biaya Non Operasional	<u>217.861,00</u>	<u>20.172.249,00</u>

25. LABA SEBELUM PAJAK

- Laba Sebelum Pajak	-	3.476.424.159,99	-	2.752.646.878,46
- Estimasi PPh badan	-	-	-	-

LABA SETELAH PAJAK	<u>-</u>	<u>3.476.424.159,99</u>	<u>-</u>	<u>2.752.646.878,46</u>
---------------------------	-----------------	--------------------------------	-----------------	--------------------------------

26. PERSETUJUAN ATAS LAPORAN KEUANGAN

Manajemen Perusahaan bertanggung jawab atas penyajian dan pengungkapan laporan keuangan untuk yang berakhir 31 Desember 2022 yang diselesaikan dan disetujui diterbitkan pada tanggal 15 April 2023



LAMPIRAN

PERUSAHAAN DAERAH AIR MINUM KABUPATEN BULUKUMBA.

DAFTAR AKTIVA TETAP DAN PENYUSUTANNYA PEROLEHAN SAMPAI DENGAN PER 31 DESEMBER 2022

NO	Nama Aktiva	Jumlah Volume satuan	THN PER OLE HAN	THN MULAI OP/ PYT	MASA MAN PAAT MAKS	MASA S/D 1994	SISA MMP AWAL 1995	GOL HRT SEM ULA	KEL OM POK HRT	NILAI PEROLEHAN (Rp)	TARIP % PNYST	TARIP BARU % PNYST.	AKUMULASI PENYUS. S/D 2021	NILAI BUKU AWAL THN 2022	PENYUSUTAN 2022	AKUMULASI PENYUS S/D 2022	NILAI BUKU AWAL THN 2023	KETERANGAN
I	TANAH																	
1	Tanah di Barabba	3100 M2	1982	1982						850.000,00	0%	0%	0,00	850.000,00	0,00	0,00	850.000,00	1981/1982
2	Pembebasan Tanah di Dampang.	1000 M2	1989	1989						5.000.000,00	0%	0%	0,00	5.000.000,00	0,00	0,00	5.000.000,00	1988/1989
3	Tnh di Desa Dampang	1 Bidg	1990	1990						1.200.000,00	0%	0%	0,00	1.200.000,00	0,00	0,00	1.200.000,00	Eks Swk PDAM
4	Tanah DiDaerah Lotong-Lotong	1 Bidg	1991	1991						300.000,00	0%	0%	0,00	300.000,00	0,00	0,00	300.000,00	sda
5	Tnh/Sertifikat Tanah)	1 Bidg	1991	1991						100.000,00	0%	0%	0,00	100.000,00	0,00	0,00	100.000,00	sda
6	Tnh/Sertifikat Tanah)	1 Bidg	1991	1991						138.000,00	0%	0%	0,00	138.000,00	0,00	0,00	138.000,00	sda
7	Tnh di Desa Kajang	1 Bidg	1991	1991						500.000,00	0%	0%	0,00	500.000,00	0,00	0,00	500.000,00	sda
8	Pembebasan Tanah di Tanah Beru.	1 Bidg	1992	1992						275.000,00	0%	0%	0,00	275.000,00	0,00	0,00	275.000,00	sda
9	Tanah di Kajang	1 Bidg	1992	1992						400.000,00	0%	0%	0,00	400.000,00	0,00	0,00	400.000,00	sda
10	Tanah di Kajang	1 Bidg	1992	1992						2.500.000,00	0%	0%	0,00	2.500.000,00	0,00	0,00	2.500.000,00	sda
11	Tanah Di Ds Eka Tiro.	1 Bidg	1993	1993						550.000,00	0%	0%	0,00	550.000,00	0,00	0,00	550.000,00	sda
12	Tanah Di Ds Eka Tiro.	1 Bidg	1993	1993						2.200.000,00	0%	0%	0,00	2.200.000,00	0,00	0,00	2.200.000,00	sda
13	Tanah Di Benajala BB	1 Bidg	1993	1993						915.200,00	0%	0%	0,00	915.200,00	0,00	0,00	915.200,00	sda
14	Tanah Di Ds Eka Tiro.	1 Bidg	1993	1993						1.075.000,00	0%	0%	0,00	1.075.000,00	0,00	0,00	1.075.000,00	sda
15	Tanah Di Ds Bira BB.	1 Bidg	1993	1993						1.009.650,00	0%	0%	0,00	1.009.650,00	0,00	0,00	1.009.650,00	sda
16	Tanah di Ds Tri Tiro.	1 Bidg	1994	1994						300.000,00	0%	0%	0,00	300.000,00	0,00	0,00	300.000,00	sda
17	Tanah Di Ds B.Nyeleng.	1 Bidg	1995	1995						11.150.000,00	0%	0%	0,00	11.150.000,00	0,00	0,00	11.150.000,00	sda
18	Tanah Pamerang Di Bicari.	1 Bidg	1995	1995						1.284.000,00	0%	0%	0,00	1.284.000,00	0,00	0,00	1.284.000,00	sda
19	Tanah Pamerang Di Bicari.	1 Bidg	1997	1997						975.000,00	0%	0%	0,00	975.000,00	0,00	0,00	975.000,00	sda
20	Tnh diBarugae Tanete(Kp. Karampuang)	1 Bidg	2008	2008							0%	0%	0,00		0,00	0,00		Eks Cipta Karya
21	Tanah Di Ujung Loe (Garanta)	1 Bidg	2009	2009							0%	0%	0,00		0,00	0,00		Eks Cipta Karya
22	Tanah Di Ujung Loe (Majjalling)	1 Bidg	2009	2009							0%	0%	0,00		0,00	0,00		Eks Cipta Karya
23	Tanah Di Batukarope.	1 Bidg	2011	2011						80.000.000,00	0%	0%	0,00	80.000.000,00	0,00	0,00	80.000.000,00	sda
24	Tambahan Nilai Tanah DiBtukarope	1 Bidg	2011	2011						37.066.600,00	0%	0%	0,00	37.066.600,00	0,00	0,00	37.066.600,00	sda
	JUMLAH									147.788.450,00			0,00	147.788.450,00	0,00	0,00	147.788.450,00	

NO	Nama Aktiva	Jumlah Volume satuan	THN PER OLE HAN	THN MULAI OP / PYT	MASA MAN PAAT MAKS	MASA PMK. S/D 1994	SISA MMP AWAL 1995	GOL HRT ULA	KEL OM POK HRT	NILAI PEROLEHAN (Rp)	TARIP % PNYST	TARIP BARU % PNYST.	AKUMULASI PENYUS. S/D 2021	NILAI BUKU AWAL THN 2022	PENYU SUTAN 2022	AKUMULASI PENYUS S/D 2022	NILAI BUKU AWAL THN 2023	KETERANGAN
II	INSTALASI SUMBER AIR																	
1	Instalasi Sumber																	
	-Pompa Air penyedot	2 Buah	1982	1982	16	12	4	III	1	4.000.000,00	10%	50%	3.999.999,00	1,00	0,00	3.999.999,00	1,00	Eks Cipta Karya
	-Pipa Gip 6" untuk pengairan	900 Mtr	1982	1982	16	12	4	III	1	9.810.000,00	10%	50%	9.809.999,00	1,00	0,00	9.809.999,00	1,00	1981/1982
	-Pekerjaan Bangunan Itake	1 Buah	1982	1982	20	12	8	B.1	B	927.000,00	5%	5%	927.000,00	0,00	0,00	927.000,00	0,00	
	-Instalasi Listrik	1 Unit	1982	1982	16	12	4	III	1	6.475.000,00	10%	50%	6.474.999,00	1,00	0,00	6.474.999,00	1,00	
	-Jasa pemborongan	-	1982	1982	16	12	4	III	1	2.704.530,00	10%	50%	2.704.529,00	1,00	0,00	2.704.529,00	1,00	
2	Pembuatan Sumur Dangkal(Well)	1 Unit	1984	1984	20	10	10	B.1	B	10.542.000,00	5%	5%	10.542.000,00	0,00	0,00	10.542.000,00	0,00	Cipta Karya 1983/1984
3	Pekerjaan Pembuatan Intake 5 Liter/Detik di BMG	1 Unit	1991	1991	20	3	17	B.1	B	1.250.000,00	5%	5%	1.250.000,00	0,00	0,00	1.250.000,00	0,00	Eks PPSAB 1990/1991
4	Pekerjaan Pembuatan Intake 30 lt/detik	1 Unit	1992	1992	20	2	18	B.1	B	14.995.000,00	5%	5%	14.994.999,00	1,00	0,00	14.994.999,00	1,00	Eks PPSAB 1990/1992
5	Pekerjaan Pembuatan Pakar Intake Di Ikk Hila-Hila Kec.B.Tiro.	1 Unit	1993	1993	20	1	19	B.1	B	6.969.075,00	5%	5%	6.969.074,00	1,00	0,00	6.969.074,00	1,00	Eks PPSAB
6	Pembuat Bak Penampung IBB	1 Unit	1997	1997	20		20	B.1	B	600.000,00	5%	5%	599.999,00	1,00	0,00	599.999,00	1,00	Swakelola
7	Pembuatan Inta IKK Tanete	1 Unit	2007	2007	20		20	B.1	B	230.925.000,00	5%	5%	161.504.009,46	69.420.990,54	11.546.250,00	173.050.259,46	57.874.740,54	eks Pemda.
	JUMLAH									289.197.605,00			219.776.607,46	69.420.997,54	11.546.250,00	231.322.857,46	57.874.747,54	

NO	Nama Aktiva	Jumlah Volume satuan	THN PEROLEHAN	THN MULAI OP / PYT	MASA MAN PAAT MAKS	MASA PMK. S/D 1994	SISA MMP AWAL 1995	GOL HRT SEM ULA	KEL OM POK HRT	NILAI PEROLEHAN (Rp)	TARIP Yg Lalu % PNYST	TARIP BARU % PNYST.	AKUMULASI PENYUS. S/D 2021	NILAI BUKU AWAL THN 2022	PENYUSUTAN 2022	AKUMULASI PENYUS S/D 2022	NILAI BUKU AWAL THN 2023	KETERANGAN
III	INSTALASI PERPOMPAAN																	
1	Instalasi Perpompaaan																	
	-Pompa Air	2 Set	1982	1982	16	12	4	III	1	1.800.000,00	10%	50%	1.799.999,00	1,00	0,00	1.799.999,00	1,00	Eks Cipta
	-Hidro pump 9 m3	1 Set	1982	1982	16	12	4	III	1	2.000.000,00	10%	50%	1.999.999,00	1,00	0,00	1.999.999,00	1,00	Karya
	Pembangkit Listrik																	
	-Genset Diesel 50 KVA	2 Set	1982	1982	16	12	4	III	1	29.090.000,00	10%	50%	29.089.999,00	1,00	0,00	29.089.999,00	1,00	
	-Instalasi Listrik	2 Unit	1982	1982	16	12	4	III	1	2.000.000,00	10%	50%	1.999.999,00	1,00	0,00	1.999.999,00	1,00	
	-Full Strong Tank 500 lt	1 Set	1982	1982	16	12	4	III	1	6.700.000,00	10%	50%	6.699.999,00	1,00	0,00	6.699.999,00	1,00	
2	Pemasangan Pompa 10 lt/dtk	1 Buah	1983	1983	16	11	5	III	1	1.000.000,00	10%	50%	999.999,00	1,00	0,00	999.999,00	1,00	Eks PPSAB
3	Bangunan Pelengkap	1 Unit	1985	1985	20	9	11	B.1	B	4.986.000,00	5%	5%	4.985.999,00	1,00	0,00	4.985.999,00	1,00	1982/1983
4	Pompa Air	1 Buah	1988	1988	16	6	10	III	2	1.850.000,00	10%	25%	1.849.999,00	1,00	0,00	1.849.999,00	1,00	Cipta Karya
5	Overhaul Genset	1 Buah	1988	1988	16	5	11	III	2	3.750.000,00	10%	25%	3.749.999,00	1,00	0,00	3.749.999,00	1,00	Eks Swake - lola 87/88
6	Pompa Air	1 Buah	1989	1989	16	1	15	B.1	B	2.250.000,00	10%	5%	2.249.999,00	1,00	0,00	2.249.999,00	1,00	Eks Swake - lola 88/89
7	-Pekerjaan pembuatan brongkaflin di Tanah Beru	1 Unit	1990	1990	20	4	16	B.1	B	13.192.000,00	5%	5%	13.063.948,63	128.051,37	6.402,57	13.070.351,20	121.648,80	Eks PPSAB
	-Pembuatan Rumah Genset	1 Unit	1990	1990	16	4	12	III	2	11.000.000,00	10%	25%	10.999.999,00	1,00	0,00	10.999.999,00	1,00	1989/1990
	-Pekerjaan Pembuatan Brongkaflin di Hila-Hila	1 Unit	1990	1990	16	4	12	III	2	8.229.000,00	10%	25%	8.228.999,00	1,00	0,00	8.228.999,00	1,00	Eks PPSAB
	-Pekerjaan Pembuatan Boster Pump di Ponre	1 Unit	1990	1990	16	4	12	III	2	27.483.000,00	10%	25%	27.482.999,00	1,00	0,00	27.482.999,00	1,00	1989/1990
8	-Pek.Pemasangan Sentrifugal	1 Unit	1990	1990	16	4	12	III	2	2.245.000,00	10%	25%	2.244.999,00	1,00	0,00	2.244.999,00	1,00	Eks PPSAB
	-Pek.Pengadaan Bahan u/ pemasangan Sentrifugal	1 Unit	1990	1990	16	4	12	III	2	13.417.800,00	10%	25%	13.417.799,00	1,00	0,00	13.417.799,00	1,00	1990/1991
	JUMLAH LEMBAR INI									130.992.800,00			130.864.733,63	128.066,37	6.402,57	130.871.136,20	121.663,80	
	JUMLAH S/D LBR INI									130.992.800,00			130.864.733,63	128.066,37	6.402,57	130.871.136,20	121.663,80	

NO	Nama Aktiva	Jumlah Volume satuan	THN PEROLEHAN	THN MULAI OP / PYT	MASA MAN PAAT MAKS	MASA PMK. S/D 1994	SISA MMP AWAL 1995	GOL HRT SEM ULA	KEL OM POK HRT	NILAI PEROLEHAN (Rp)	TARIP % PNYST	TARIP BARU % PNYST.	AKUMULASI PENYUS. S/D 2021	NILAI BUKU AWAL THN 2022	PENYUSUTAN 2022	AKUMULASI PENYUS S/D 2022	NILAI BUKU AWAL THN 2023	KETERANGAN
9	-Pek.Pengadaan pompa 5 lt/dt	1 Unit	1991	1991	16	3	13	III	3	4.924.225,00	10%	12,50%	4.924.224,00	1,00	0,00	4.924.224,00	1,00	Eks PPSAB 1990/1991
	-Pek.Pemasangan pompa 5 lt/dt	1 Unit	1991	1991	16	3	13	III	3	1.250.000,00	10%	12,50%	1.249.999,00	1,00	0,00	1.249.999,00	1,00	Eks PPSAB 1990/1991
	-Pek.Pemasangan Listrik 6 KVA	1 Unit	1991	1991	16	3	13	III	3	3.266.000,00	10%	12,50%	3.265.999,00	1,00	0,00	3.265.999,00	1,00	Eks PPSAB 1990/1991
	-Pek.Pemasangan Teswell (sumur uji)	1 Unit	1991	1991	16	3	13	III	3	27.000.000,00	10%	12,50%	26.999.999,00	1,00	0,00	26.999.999,00	1,00	Eks PPSAB 1990/1991
	-Pek. Rehabilitasi Bangunan	1 Unit	1991	1991	20	3	17	B.1	B	5.250.000,00	5%	5%	5.249.999,00	1,00	0,00	5.249.999,00	1,00	Eks PPSAB 1990/1991
	-Pek.Pemasangan Brongkafin 5 lt/dt	1 Unit	1991	1991	16	3	13	III	3	9.518.000,00	10%	12,50%	9.517.999,00	1,00	0,00	9.517.999,00	1,00	Eks PPSAB 1990/1991
10	-Pek.Pengadaan pompa 10 lt/dt	1 Unit	1991	1991	16	3	13	III	3	5.362.225,00	10%	12,50%	5.362.224,00	1,00	0,00	5.362.224,00	1,00	Eks PPSAB 1990/1991
	-Pek.Pemasangan pompa 10 lt/dt	1 Unit	1991	1991	16	3	13	III	3	1.500.000,00	10%	12,50%	1.499.999,00	1,00	0,00	1.499.999,00	1,00	Eks PPSAB 1990/1991
11	Pompa Bahan Kimia	2 Buah	1991	1991	16	3	13	III	3	3.000.000,00	10%	12,50%	2.999.999,00	1,00	0,00	2.999.999,00	1,00	Eks Swake - 1990/1991
12	Pompa Bahan Bakar	1 Buah	1991	1991	16	3	13	III	3	1.500.000,00	10%	12,50%	1.499.999,00	1,00	0,00	1.499.999,00	1,00	Eks PPSAB 1991/1992
13	-Pek.Pengadaan Pompa Kimia	3 Unit	1992	1992	16	2	14	III	3	8.070.000,00	10%	12,50%	8.069.999,00	1,00	0,00	8.069.999,00	1,00	Eks PPSAB 1991/1992
	-Pek.Pengadaan Bahan (accessories) Pompa untuk Desa Bira	1 Unit	1992	1992	16	2	14	III	3	9.458.550,00	10%	12,50%	9.458.549,00	1,00	0,00	9.458.549,00	1,00	Eks PPSAB 1991/1992
	-Pek.Pengadaan/pemasangan Genset	1 Unit	1992	1992	16	2	14	III	3	15.694.600,00	10%	12,50%	15.694.599,00	1,00	0,00	15.694.599,00	1,00	Eks PPSAB 1991/1992
	-Pek.Pengadaan/pemasangan Pompa	1 Unit	1992	1992	16	2	14	III	3	5.282.400,00	10%	12,50%	5.282.399,00	1,00	0,00	5.282.399,00	1,00	Eks PPSAB 1991/1992
	-Pek.Pemasangan Pompa 2 lt/dt	1 Unit	1992	1992	16	2	14	III	3	750.000,00	10%	12,50%	749.999,00	1,00	0,00	749.999,00	1,00	Eks PPSAB 1991/1992
	-Pek.Pengadaan Pompa 2 lt/dt	1 Unit	1992	1992	16	2	14	III	3	4.675.000,00	10%	12,50%	4.674.999,00	1,00	0,00	4.674.999,00	1,00	Eks PPSAB 1991/1992
	-Pek.Pemasangan Genset 16,5 KVA	1 Unit	1992	1992	16	2	14	III	3	1.162.975,00	10%	12,50%	1.162.974,00	1,00	0,00	1.162.974,00	1,00	Eks PPSAB 1991/1992
	JUMLAH LBR INI									107.663.975,00			107.663.958,00	17,00	0,00	107.663.958,00	17,00	
	JUMLAH DS/D LBR INI									238.656.775,00			238.528.691,63	128.083,37	6.402,57	238.535.094,20	121.680,80	

NO	Nama Aktiva	Jumlah Volume satuan	THN PEROLEHAN	THN MULAI OP / PYT	MASA MAN PAAT MAKS	MASA PMK. S/D 1994	SISA MMP AWAL 1995	GOL HRT SEM ULA	KEL OM POK HRT	NILAI PEROLEHAN (Rp)	TARIP % PNYST	TARIP BARU % PNYST.	AKUMULASI PENYUS. S/D 2021	NILAI BUKU AWAL THN 2022	PENYUSUTAN 2022	AKUMULASI PENYUS. S/D 2022	NILAI BUKU AWAL THN 2023	KETERANGAN
	-Pek.Pengadaan Genset 16,5 KVA	1 Unit	1992	1992	16	2	14	III	3	9.900.900,00	10%	12,50%	9.900.899,00	1,00	0,00	9.900.899,00	1,00	Eks PPSAB 1991/1992
	-Pek.Pemasangan Genset 30 KVA	1 Unit	1992	1992	16	2	14	III	3	1.525.227,00	10%	12,50%	1.525.226,00	1,00	0,00	1.525.226,00	1,00	Eks PPSAB 1991/1992
	-Pek/Pemasangan Genset 30 KVA	1 Unit	1992	1992	16	2	14	III	3	25.300.000,00	10%	12,50%	25.299.999,00	1,00	0,00	25.299.999,00	1,00	Eks PPSAB 1991/1992
14	Pekerj.Pembuat. Rumah Genset.	1 Unit	1993	1993	16	1	15	III	3	10.127.825,00	10%	12,50%	10.127.824,00	1,00	0,00	10.127.824,00	1,00	Eks PPSABSS
	Pakar Bromkapring di IKK Hila-Hila	1 Unit	1993	1993	16	1	15	III	3	1.032.456,00	10%	12,50%	1.032.455,14	0,86	0,00	1.032.455,14	0,86	Eks PPSABSS
15	Pekerjaan/Pemasangan Genset 15 KVA	1 Unit	1994	1994	16	1	15	III	3	20.250.000,00	10%	12,50%	20.249.999,00	1,00	0,00	20.249.999,00	1,00	Eks PPSABSS
16	Pekerjaan/Pemasangan Pompa 2,5 Ltr/Dtk.	1 Unit	1994	1994	16	1	15	III	3	6.979.590,00	10%	12,50%	6.979.589,00	1,00	0,00	6.979.589,00	1,00	Eks PPSABSS
17	Pekerj.Pembuat. Rumah Genset.	1 Unit	1994	1994	16	1	15	III	3	12.340.000,00	10%	12,50%	12.339.999,00	1,00	0,00	12.339.999,00	1,00	Eks PPSABSS
18	Pekerjaan/Pemasangan Pompa 2,5 Ltr/Dtk.	1 Unit	1994	1994	16	1	15	III	3	15.662.100,00	10%	12,50%	15.662.099,00	1,00	0,00	15.662.099,00	1,00	Eks PPSABSS
19	Pengadaan Pompa Air.	1 Unit	1995	1995	16	0	16	III	3	7.024.500,00	10%	12,50%	6.896.468,21	128.031,79	16.003,97	6.912.472,18	112.027,82	Swakelola
20	Pengad.Pompa Celup.	1 Unit	1997	1997	16	-2	18	III	3	250.000,00	10%	12,50%	241.125,56	8.874,44	1.109,31	242.234,87	7.765,14	Swakelola
21	Pengad.Pompa.	1 Unit	1998	1998	16	-3	19	III	3	1.800.000,00	10%	12,50%	1.726.975,97	73.024,03	9.128,00	1.736.103,97	63.896,03	Swakelola
22	Penamb D.Listrik IKK TB.	1 Unit	1998	1998	16	-3	19	III	3	3.319.000,00	10%	12,50%	3.184.350,89	134.649,11	16.831,14	3.201.182,03	117.817,97	Swakelola
23	Penambah. D Listrik Amp Br.	1 Unit	1999	1999	16	-3	19	III	3	10.657.000,00	10%	12,50%	10.162.893,94	494.106,06	61.763,26	10.224.657,20	432.342,80	Swakelola
24	Pengad.Pompa Tawas.	1 Unit	1998	1998	16	-3	19	III	3	23.650.000,00	10%	12,50%	22.553.480,52	1.096.519,48	137.064,94	22.690.545,46	959.454,55	Swakelola
25	Pengad.Pompa di Hila-hila	1 Unit	2003	2003	16	-3	19	III	3	29.550.000,00	10%	12,50%	27.212.721,35	2.337.278,65	292.159,83	27.504.881,18	2.045.118,82	Swakelola
26	pengadan pompa di T.Beru.	1 Unit	2004	2004	16	-3	19	III	3	47.675.000,00	10%	12,50%	43.365.412,97	4.309.587,03	538.698,38	43.904.111,35	3.770.888,65	Swakelola
27	pengadan pompa di Barabba.	1 Unit	2005	2005	16	-3	19	III	3	27.500.000,00	10%	12,50%	24.659.010,72	2.840.989,28	355.123,66	25.014.134,38	2.485.865,62	Swakelola
28	Pengadaan Pompa Air U/Bt Nlg.	1 Unit	2007	2007	16	-3	19	III	3	25.000.000,00	10%	12,50%	21.305.383,68	3.694.616,32	461.827,04	21.767.210,72	3.232.789,28	Swakelola
29	Pengad. Pompa Air U/smr boor	1 Unit	2008	2008	16	-3	19	III	3	45.000.000,00	10%	12,50%	38.060.547,15	6.939.452,85	867.431,61	38.927.978,76	6.072.021,24	Swakelola
30	Pengadaan Pompa Air 20 L/dtk	1 Unit	2008	2008	16	-3	19	III	3	12.000.000,00	10%	12,50%	10.149.479,13	1.850.520,87	231.315,11	10.380.794,24	1.619.205,76	Swakelola
31	Pengadaan Pompa Celup.	1 Unit	2008	2008	16	-3	19	III	3	20.000.000,00	10%	12,50%	16.704.773,15	3.295.226,85	411.903,36	17.116.676,51	2.883.323,49	Swakelola
32	Pengadaan Pompa Air U/Barabba	1 Unit	2008	2008	16	-3	19	III	3	59.961.600,00	10%	12,50%	50.714.917,29	9.246.682,71	1.155.835,34	51.870.752,63	8.090.847,37	Swakelola
33	Pengadaan Pompa sumur boor.	1 Unit	2010	2010	16	-3	19	III	3	41.350.000,00	10%	12,50%	33.021.397,21	8.328.602,79	1.041.075,35	34.062.472,56	7.287.527,44	Swakelola
34	Penambahan daya listrik IKK.TBR	1 Unit	2012	2012	16	-3	19	III	3	85.000.000,00	10%	12,50%	62.638.576,04	22.361.423,96	2.795.178,00	65.433.754,04	19.566.245,97	Swakelola
35	Pemas. Tiang listrik IKK Herlang.	1 Unit	2014	2014	16	-3	19	III	3	22.000.000,00	10%	12,50%	14.440.603,86	7.559.396,14	944.924,52	15.385.528,38	6.614.471,62	Swakelola
36	Pengad & Pemas.Di IKK Ujungloe:		2105	2105														
	- Pompa Centrifugal 20 Ltr/Dtk.	2 Unit			16	-3	19	III	3	377.553.000,00	10%	12,50%	214.583.954,58	162.969.045,42	20.371.130,68	234.955.085,26	142.597.914,74	Swakelola
	- Intake & Rumah Pompa.	1 Unit																
37	Pengad & Pemas.Di pusat		2105	2105														
	- Pompa Centrifugal 20 Ltr/Dtk.	1 Unit			16	-3	19	III	3	323.510.000,00	10%	12,50%	196.468.948,17	127.041.051,83	15.880.131,48	212.349.079,65	111.160.920,35	Swakelola
	- Pompa Centrifugal 10 Ltr/Dtk.	1 Unit																
38	Pengad.& Pemas Pompa sentrifugal	1 Unit	2016	2016	16	-3	19	III	3	192.231.500,00	10%	12,50%	105.958.904,20	86.272.595,80	10.784.074,48	116.742.978,68	75.488.521,33	Swakelola
39	Pengad.& Pemas Pompa Duduk.	1 Unit	2016	2016	16	-3	19	III	3	13.000.000,00	10%	12,50%	7.165.660,87	5.834.339,13	729.292,39	7.894.953,26	5.105.046,74	Swakelola
40	Pengad.& Pemas Pompa sentrifugal	1 Unit	2018	2018	16	-3	19	III	3	116.000.000,00	10%	12,50%	48.002.929,69	67.997.070,31	8.499.633,79	56.502.563,48	59.497.436,52	Swakelola
41	Pengad.& Pemas Pompa Cluf	1 Unit	2018	2018	16	-3	19	III	3	1.400.000,00	10%	12,50%	579.345,71	820.654,29	102.581,79	681.927,50	418.072,50	Swakelola
	JUMLAH LEMBAR INI									1.588.549.698,00			1.062.915.950,00	525.633.748,00	65.704.217,39	1.128.620.167,39	459.929.530,61	
	JUMLAH S/D LBR INI									1.827.206.473,00			1.301.444.641,63	525.761.831,37	65.710.619,96	1.367.155.261,59	460.051.211,41	

NO	Nama Aktiva	Jumlah Volume satuan	THN PEROLEHAN	THN MULAI OP / PYT	MASA MAN PAAT MAKS	MASA PMK. S/D 1994	SISA MMP AWAL 1995	GOL HRT SEM ULA	KEL OM POK HRT	NILAI PEROLEHAN (Rp)	TARIP % PNYST	TARIP BARU % PNYST.	AKUMULASI PENYUS. S/D 0	NILAI BUKU AWAL THN 1	PENYUSUTAN 1	AKUMULASI PENYUS S/D 1	NILAI BUKU AWAL THN 2	KETERANGAN
42	Penyehatan PDAM Pusat (Kota) Pengad.& Pemas Pompa multi stage 30 L/Dtk H.80.	1 Unit	2011	2020	16	-3	19	III	3	286.145.563,00	10%	12,50%	67.065.366,33	219.080.196,67	27.385.024,58	94.450.390,91	191.695.172,09	Ex Satker
43	Spam IKK Kajang Pengad/Pemas P.Centrifugal Ms L/Dtk=20 m	2 Unit																
	Pengad/Pemas.Genset 9 kva	1 Unit																
	Pengad/Pemas.Genset 40 kva	1 Unit																
44	Pengad/Pemas P.submersible row L/Dtk.Hs=40m	2 Unit	2013 2014	2020	16	-3	19	III	3	145.153.067,50	10%	12,50%	34.020.250,20	111.132.817,30	13.891.602,16	47.911.852,36	97.241.215,14	Ex Satker
	Spam IKK Kajang Pengad/Pemas P.Centrifugal Kap L/Dtk=120 m	3 Unit																
	Pengad/Pemas.Genset 100 kva	1 Unit	2013	2020	16	-3	19	III	3	1.183.710.000,00	10%	12,50%	277.432.031,25	906.277.968,75	113.284.746,09	390.716.777,34	792.993.222,66	Ex Satker
45	AMP Bira. Pengad/Pemas P.submersible row L/Dtk.Hs=80m	1 Unit																
	Pengad/Pemas.Genset 20 kva	1 Unit																
	Pembuatan Rumah Genset	1 Unit	2013	2020	16	-3	19	III	3	456.443.333,33	10%	12,50%	106.978.906,25	349.464.427,08	43.683.053,39	150.661.959,64	305.781.373,70	Ex Satker
46	Spam Ikk herlang Pengad/Pemas P.submersible row L/Dtk.Hs=80m	1 Unit	2013	2020	16	-3	19	III	3	270.361.666,67	10%	12,50%	63.366.015,62	206.995.651,05	25.874.456,38	89.240.472,00	181.121.194,67	Ex Satker
47	Spam IKKHerlang Pengad/Pemas P.Centrifugal Ms L/Dtk=20 m	2 Unit																
	Pengad/Pemas.Genset 9 kva	1 Unit	2014	2020	16	-3	19	III	3	336.000.000,00	10%	12,50%	78.750.000,00	257.250.000,00	32.156.250,00	110.906.250,00	225.093.750,00	Ex Satker
48	Spam IKK Gantarang Pengad/Pemas.Genset 100 kva	1 Unit																
	Pengad/Pemas P.submersible row L/Dtk.Hs=40m	1 Unit																
	Pengad/Pemas P.submersible row L/Dtk.Hs=80m	1 Unit	2015	2020	16	-3	19	III	3	2.165.498.666,67	10%	12,50%	507.538.750,00	1.657.959.916,67	207.244.989,58	714.783.739,58	1.450.714.927,08	Ex Satker
49	Spam IKK Gantarang Pengad/Pemas P.Centrifugal Ms Kap.20 L/Dtk Hs=80 m	1 Unit	2017	2020	16	-3	19	III	3	1.900.550.000,00	10%	12,50%	445.441.406,23	1.455.108.593,77	181.888.574,22	627.329.980,45	1.273.220.019,55	Ex Satker
50	Pompa ubtuk IKK Tanah Beru.	1 Unit	2022	2022	16	-3	19	III	3	433.751.000,00	10%	12,50%		433.751.000,00	54.218.875,00	54.218.875,00	379.532.125,00	Exs Pemda.
51	Pengad. Pompa Dinamo u/ Lotong lotong	1 Unit	2022	2022	16	-3	19	III	3	22.000.000,00	10%	12,50%		22.000.000,00	2.750.000,00	2.750.000,00	19.250.000,00	swakelola.
	JUMLAH LEMBAR INI									7.199.613.297,17			1.580.592.725,88	5.619.020.571,29	702.377.571,41	2.282.970.297,29	4.916.642.999,88	
	JUMLAH S/D LBR INI									9.026.819.770,17			2.882.037.367,51	6.144.782.402,66	768.088.191,37	3.650.125.558,88	5.376.694.211,28	

NO	Nama Aktiva	Jumlah Volume satuan	THN PEROLEHAN	THN MULAI OP / PYT	MASA MAN PAAT MAKS	MASA PMK. S/D 1994	SISA MMP AWAL 1995	GOL HRT ULA	KEL OM POK HRT	NILAI PEROLEHAN (Rp)	TARIP % PNYST	TARIP BARU % PNYST.	AKUMULASI PENYUS. S/D 2021	NILAI BUKU AWAL THN 2022	PENYUSUTAN 2022	AKUMULASI PENYUS S/D 2022	NILAI BUKU AWAL THN 2023	KETERANGAN
IV	INSTALASI PENGOLAHAN																	
1	Water Tanker Plant																	
	-Clarifier	2 Set	1982	1982	16	12	4	III	1	53.819.000,00	10%	50%	53.818.999,00	1,00	0,00	53.818.999,00	1,00	Eks Cipta
	-Filter	1 Unit	1982	1982	16	12	4	III	1	11.000.000,00	10%	50%	10.999.999,00	1,00	0,00	10.999.999,00	1,00	Karya
	-Air Blower	2 Set	1982	1982	16	12	4	III	1	5.000.000,00	10%	50%	4.999.999,00	1,00	0,00	4.999.999,00	1,00	1981/1982
	-Wash Water Pump	1 Unit	1982	1982	16	12	4	III	1	2.000.000,00	10%	50%	1.999.999,00	1,00	0,00	1.999.999,00	1,00	Eks CiptaKarya
	-Fondasi Bangunan	1 Unit	1982	1982	20	12	8	B.1	B	5.150.000,00	5%	5%	5.149.999,00	1,00	0,00	5.149.999,00	1,00	Eks CiptaKarya
	-Peralatan Lab.	1 Unit	1982	1982	16	12	4	III	1	1.200.000,00	10%	50%	1.199.999,00	1,00	0,00	1.199.999,00	1,00	Eks CiptaKarya
	-Biaya Pondasi dan Embankment dan pagar keliling	100 M2	1982	1982	16	12	4	III	1	3.090.000,00	10%	50%	3.089.999,00	1,00	0,00	3.089.999,00	1,00	Eks CiptaKarya
	-Ercetion Bangunan Pendukung	1 Unit	1982	1982	16	12	4	III	1	19.400.000,00	10%	50%	19.399.999,00	1,00	0,00	19.399.999,00	1,00	Eks CiptaKarya
	-Gedung Operasi /Pengendalian	100 M2	1982	1982	20	12	8	B.1	B	11.330.000,00	5%	5%	11.330.000,00	0,00	0,00	11.330.000,00	0,00	Eks CiptaKarya
	-Reservoir Kapasitas 200 m3	1 Unit	1982	1982	20	12	8	B.1	B	12.607.200,00	5%	5%	12.607.200,00	0,00	0,00	12.607.200,00	0,00	Eks CiptaKarya
	-Ruang Diesel 4 m3	1 Unit	1982	1982	20	12	8	B.1	B	3.605.000,00	5%	5%	3.605.000,00	0,00	0,00	3.605.000,00	0,00	Eks CiptaKarya
	-Peralatan Transportasi	-	1982	1982	20	12	8	B.1	B	3.866.415,00	5%	5%	3.866.415,00	0,00	0,00	3.866.415,00	0,00	Eks CiptaKarya
	-Jasa Pembangunan dan PPN	-	1982	1982	20	12	8	B.1	B	22.907.855,00	5%	5%	22.907.855,00	0,00	0,00	22.907.855,00	0,00	Eks CiptaKarya
2	-Pek. Pengembangan Listrik	1 Unit	1987	1987	16	7	9	III	2	4.506.000,00	10%	25%	4.505.999,00	1,00	0,00	4.505.999,00	1,00	Eks PPSAB
	-Pondasi Pengemb. Listrik	1 Unit	1987	1987	16	7	9	III	2	1.975.000,00	10%	25%	1.974.999,00	1,00	0,00	1.974.999,00	1,00	1986/1987
	-Pek. Pemasangan Alat Pengukur Angin	1 Unit	1987	1987	8	7	1	II	0	2.478.000,00	25%	0%	2.478.000,00	0,00	0,00	2.478.000,00	0,00	Cipta Karya
3	-Modifikasi Bangunan Inst. Pengolahan	1 Unit	1987	1987	20	7	13	B.1	3	16.489.000,00	5%	5%	16.488.999,00	1,00	0,00	16.488.999,00	1,00	Eks PPSAB
4	Pemasangan/Penambahan Daya Listrik DiBrb.	1 Unit	1993	1993	16	12	4	III	1	3.500.000,00	10%	50%	3.499.999,00	1,00	0,00	3.499.999,00	1,00	Eks PPSAB
5	Penggantain Pasir Saringan Filter (Pasir Kuarsa).	8 Ton	1993	1993	16	12	4	III	1	8.801.100,00	10%	50%	8.801.099,00	1,00	0,00	8.801.099,00	1,00	Swakelola.
6	Pembuatan instalasi Penjernihan Air(IPA 20 L/dtk)	1 Unit	1999	1999	20	8	12	III	B	559.449.000,00	10%	5%	559.448.999,00	1,00	0,00	559.448.999,00	1,00	Eks PPSAB
7	Pengad & Pemas.di IKK Herlang - IPA 10 Ltr/ Dtk.	1 Unit	2012	2015	20	8	12	III	B	3.460.300.500,00	10%	5%	1.212.739.670,00	2.247.560.830,00	173.015.025,00	1.385.754.695,00	2.074.545.805,00	Eks Satker
8	Pengad & Pemas.di IKK Kajang. - IPA 10 Ltr/ Dtk.	1 Unit	2013	2015	20	8	12	III	B	4.052.545.555,00	10%	5%	1.418.390.944,25	2.634.154.610,75	202.627.277,75	1.621.018.222,00	2.431.527.333,00	Eks Satker.
	JUMLAH LEMBAR INI									8.265.019.625,00			3.383.304.170,25	4.881.715.454,75	375.642.302,75	3.758.946.473,00	4.506.073.152,00	
	JUMLAH S/D LBR INI									8.265.019.625,00			3.383.304.170,25	4.881.715.454,75	375.642.302,75	3.758.946.473,00	4.506.073.152,00	

NO	Nama Aktiva	Jumlah Volume satuan	THN PEROLEHAN	THN MULAI OP / PYT	MASA MAN PAAT MAKS	MASA PMK. S/D 1994	SISA MMP AWAL 1995	GOL HRT SEM ULA	KEL OM POK HRT	NILAI PEROLEHAN (Rp)	TARIP % PNYST	TARIP BARU % PNYST.	AKUMULASI PENYUS. S/D 0	NILAI BUKU AWAL THN 1	PENYUSUTAN 1	AKUMULASI PENYUS S/D 1	NILAI BUKU AWAL THN 2	KETERANGAN
9	Penyehatan PDAM Pusat (Kota) Rehabilitasi IPA Paket Kap.20L/Dtk. AMP Bira.	1 Unit	2011	2020	20	8	12	III	B	286.145.563,00	10%	5%	28.614.556,00	257.531.007,00	14.307.278,15	42.921.834,15	243.223.728,85	Eks Satker
10	Pembuatan sumur Dalam/Deep will	1 Unit																
	Pembuata Reservoir Kap.5 m2	1 Unit	2013	2020	20	8	12	III	B	456.443.333,33	10%	5%	45.644.333,34	410.798.999,99	22.822.166,67	68.466.500,01	387.976.833,33	Eks Satker
11	Spam IKK herlang																	
	Pembuatan sumur Dalam/Deep will	1 Unit																
	Pembuata Reservoir Kap.5 m2	1 Unit	2013	2020	20	8	12	III	B	270.361.666,67	10%	5%	27.036.166,66	243.325.500,01	13.518.083,33	40.554.249,99	229.807.416,67	Eks Satker
12	Spam IKK Gantarang.																	
	Pembuatan instalasi Penjernihan Air(IPA 20 L/dtk)	1 Unit	2015	2020	20	8	12	III	B	2.165.498.666,67	10%	5%	216.549.866,96	1.948.948.799,71	108.274.933,33	324.824.800,29	1.840.673.866,37	Eks Satker
	JUMLAH LEMBAR INI									3.178.449.229,67			317.844.922,96	2.860.604.306,71	158.922.461,48	476.767.384,44	2.701.681.845,22	
	JUMLAH S/D LBR INI									11.443.468.854,67			3.701.149.093,21	7.742.319.761,46	534.564.764,23	4.235.713.857,44	7.207.754.997,22	

NO	Nama Aktiva	Jumlah Volume satuan	THN PEROLEHAN	THN MULAI OP / PYT	MASA MAN PAAT MAKS	MASA PMK. S/D 1994	SISA MMP AWAL 1995	GOL HRT SEM ULA	KEL OM POK HRT	NILAI PEROLEHAN (Rp)	TARIP % PNYST	TARIP BARU % PNYST.	AKUMULASI PENYUS. S/D 2021	NILAI BUKU AWAL THN 2022	PENYUSUTAN 2022	AKUMULASI PENYUS S/D 2022	NILAI BUKU AWAL THN 2023	KETERANGAN
V	INSTALASI TRANSMISI DAN DISTRIBUSI																	
1	-Pengd.Pipa Acp 8"	4450 Meter	1982	1982	20	16	4	IV	1	21.122.710,00	10%	50%	21.122.709,00	1,00	0,00	21.122.709,00	1,00	Cipta Karya
	-Pengd.Pipa Acp 6"	1345 Meter	1982	1982	20	16	4	IV	1	3.763.982,00	10%	50%	3.763.981,00	1,00	0,00	3.763.981,00	1,00	1981/1982
	-Pengd.Pipa Acp 4"	1406 Meter	1982	1982	20	16	4	IV	1	3.939.691,00	10%	50%	3.939.690,00	1,00	0,00	3.939.690,00	1,00	
	-Peng.Pp Gib Acp 2"	4000 Meter	1982	1982	20	16	4	IV	1	5.882.640,00	10%	50%	5.882.639,00	1,00	0,00	5.882.639,00	1,00	
2	-Pemsngn pipa 200 mm	445 Meter	1982	1982	20	16	4	IV	1	33.375.000,00	10%	50%	33.374.999,00	1,00	0,00	33.374.999,00	1,00	
	-Pemsngn pipa 150 mm	1345 Meter	1982	1982	20	16	4	IV	1	8.740.000,00	10%	50%	8.739.999,00	1,00	0,00	8.739.999,00	1,00	
	-Pemsngn pipa 100 mm	1406 Meter	1982	1982	20	16	4	IV	1	7.523.000,00	10%	50%	7.522.999,00	1,00	0,00	7.522.999,00	1,00	Eks PPSAB
	-Pemsngn pipa 50 mm	4000 Meter	1982	1982	20	16	4	IV	1	12.000.000,00	10%	50%	11.999.999,00	1,00	0,00	11.999.999,00	1,00	1981/1982
	-Pelintas Pipa	1 Buah	1982	1982	20	16	4	IV	1	5.225.000,00	10%	50%	5.224.999,00	1,00	0,00	5.224.999,00	1,00	
	-Sambungan Rumah	44 Buah	1982	1982	20	16	4	IV	1	1.800.000,00	10%	50%	1.799.999,00	1,00	0,00	1.799.999,00	1,00	
	-Hidran Umum	6 Buah	1982	1982	20	16	4	IV	1	825.000,00	10%	50%	824.999,00	1,00	0,00	824.999,00	1,00	
3	-Pemsngn pipa tertier 70mm	2500 Meter	1983	1983	20	15	5	IV	1	8.415.000,00	10%	50%	8.414.999,00	1,00	0,00	8.414.999,00	1,00	Eks PPSAB
	-Pemsngn pipa tertier 50 m	2000 Meter	1983	1983	20	15	5	IV	1	7.565.000,00	10%	50%	7.564.999,00	1,00	0,00	7.564.999,00	1,00	1982/1983
4	-Pemsngn Samb.Rumah	135 Buah	1983	1983	20	15	5	IV	1	6.372.450,00	10%	50%	6.372.449,00	1,00	0,00	6.372.449,00	1,00	Eks PPSAB
	-Hidran Umum	9 Buah	1983	1983	20	15	5	IV	1	1.372.550,00	10%	50%	1.372.549,00	1,00	0,00	1.372.549,00	1,00	1982/1983
5	-Pemsngan Samb.Pipa 100 m	1400 Meter	1983	1983	20	15	5	IV	1	8.205.000,00	10%	50%	8.204.999,00	1,00	0,00	8.204.999,00	1,00	Eks PPSAB
	-Jembatan Pipa	3 Buah	1983	1983	20	15	5	IV	1	7.500.000,00	10%	50%	7.499.999,00	1,00	0,00	7.499.999,00	1,00	1982/1983
6	-Pemsngn Samb. Rumah dan Hidran Umum	390 Buah 23 Buah	1984	1984	20	14	6	IV	2	19.805.000,00	10%	25%	19.804.999,00	1,00	0,00	19.804.999,00	1,00	Eks PPSAB
	-Pek.Pengadaan /Pemsngan pipa 50 m	3264 Meter	1984	1984	20	14	6	IV	2	19.315.000,00	10%	25%	19.314.999,00	1,00	0,00	19.314.999,00	1,00	Eks PPSAB
8	-Pek.Pengadaan Pipa transmisi	534 Meter	1984	1984	20	14	6	IV	2	7.546.800,00	10%	25%	7.546.799,00	1,00	0,00	7.546.799,00	1,00	1983/1984
	-Pemsngn Pipa tertier 50 m	1230 Meter	1984	1984	20	14	6	IV	2	2.640.200,00	10%	25%	2.640.199,00	1,00	0,00	2.640.199,00	1,00	Cipta Karya
	-Pemsngn Sambungan Hidran Umum	5 Buah	1984	1984	20	14	6	IV	2	1.025.000,00	10%	25%	1.024.999,00	1,00	0,00	1.024.999,00	1,00	1983/1984
	JUMLAH LEMBAR INI									193.959.023,00			193.959.001,00	22,00	0,00	193.959.001,00	22,00	
	JUMLAH S/D LBR INI									193.959.023,00			193.959.001,00	22,00	0,00	193.959.001,00	22,00	

NO	Nama Aktiva	Jumlah Volume satuan	THN PEROLEHAN	THN MULAI OP / PYT	MASA MAN PAAT MAKS	MASA PMK. S/D 1994	SISA MMP AWAL 1995	GOL HRT SEM ULA	KEL OM POK HRT	NILAI PEROLEHAN (Rp)	TARIP % PNYST	TARIP BARU % PNYST.	AKUMULASI PENYUS. S/D 2021	NILAI BUKU AWAL THN 2022	PENYUSUTAN 2022	AKUMULASI PENYUS S/D 2022	NILAI BUKU AWAL THN 2023	KETERANGAN
9	-Hidran Umum		1984	1984	20	14	6	IV	2	32.440.000,00	10%	25%	32.439.999,00	1,00		32.439.999,00	1,00	Eks PPSAB
10	Pmsngn/Pengad Samb. Rumah	51 Buah	1984	1984	20	14	6	IV	2	2.905.000,00	10%	25%	2.904.999,00	1,00		2.904.999,00	1,00	Eks Swake -
11	-Pek.Pengadaan /Pemsngn pipa mm	1800 Meter	1985	1985	20	13	7	IV	2	18.830.000,00	10%	25%	18.829.999,00	1,00		18.829.999,00	1,00	Eks PPSAB
	-Pipa acp 50 mm	1200 Meter	1985	1985	20	13	7	IV	2	7.412.000,00	10%	25%	7.411.999,00	1,00		7.411.999,00	1,00	1984/1985
	-Sambungan Rumah	120 Buah	1985	1985	20	13	7	IV	2	9.584.000,00	10%	25%	9.583.999,00	1,00		9.583.999,00	1,00	
12	-Pemsngn pipa PVC 50,40,25	225 Meter 1110 Meter																
	-Pemsngn HU dan Samb. Rumah	570 Meter 4 Buah	1985	1985	20	13	7	IV	2	3.694.000,00	10%	25%	3.693.999,00	1,00		3.693.999,00	1,00	Cipt Karya. 1984/1985
	-Pemsngn HU dan Sambungan Rumah	180 Buah 4 Buah	1985	1985	20	13	7	IV	2	4.674.000,00	10%	25%	4.673.999,00	1,00		4.673.999,00	1,00	Eks PPSAB 1984/1985
13	-Pek.pengad. Pipa acp 100 mm	180 Buah	1985	1985	20	13	7	IV	2	15.595.000,00	10%	25%	15.594.999,00	1,00		15.594.999,00	1,00	
14	-Pek.pengad. Pipa acp 50 mm	1000 Meter	1986	1986	20	12	8	IV	2	11.468.470,00	10%	25%	11.468.469,00	1,00		11.468.469,00	1,00	Eks PPSAB 1985/1986
	-Sambungan Rumah	4150 Meter	1986	1986	20	12	8	IV	2	10.912.500,00	10%	25%	10.912.499,00	1,00		10.912.499,00	1,00	
15	-Pek.Pemsngn pipa acp 100 mm	414 Buah	1986	1986	20	12	8	IV	2	30.674.100,00	10%	25%	30.674.099,00	1,00		30.674.099,00	1,00	
	-Pek.Pemsngn pipa acp 100 mm	1000 Meter	1986	1986	20	12	8	IV	2	6.000.000,00	10%	25%	5.999.999,00	1,00		5.999.999,00	1,00	Eks PPSAB 1985/1986
	-Sambungan Rumah	4150 Meter	1986	1986	20	12	8	IV	2	9.000.000,00	10%	25%	8.999.999,00	1,00		8.999.999,00	1,00	
16	Pek.Pemsngn pipa Tertier.	414 Buah	1986	1986	20	12	8	IV	2	10.604.000,00	10%	25%	10.603.999,00	1,00		10.603.999,00	1,00	
17	Pms/Pengad Samb.Rumah	2700 Meter	1986	1986	20	12	8	IV	2	18.234.000,00	10%	25%	18.233.999,00	1,00		18.233.999,00	1,00	1985/1986
18	Pek.Pemsngn pipa Tertier.	71 Buah	1986	1986	20	12	8	IV	2	4.781.000,00	10%	25%	4.780.999,00	1,00		4.780.999,00	1,00	lola 85/86
	-Samb. rumah dan HU	900 Meter	1987	1987	20	11	9	IV	2	3.450.000,00	10%	25%	3.449.999,00	1,00		3.449.999,00	1,00	Eks PPSAB 1986/1987
19	Pengad./Pems.Pipa 50 mm	50 Buah	1987	1987	20	11	9	IV	2	1.100.000,00	10%	25%	1.099.999,00	1,00		1.099.999,00	1,00	
	-Samb. Rumah dan Hu	900 Meter	1987	1987	20	11	9	IV	2	2.500.000,00	10%	25%	2.499.999,00	1,00		2.499.999,00	1,00	Eks PPSAB 1986/1987
20	Pms/Pengad Samb.Rumah	50 Buah	1987	1987	20	11	9	IV	2	3.410.000,00	10%	25%	3.409.999,00	1,00		3.409.999,00	1,00	
21	Pek.Pems Pipa Acp 50mm	151 Buah	1987	1987	20	11	9	IV	2	16.693.935,00	10%	25%	16.693.934,00	1,00		16.693.934,00	1,00	lola 86/87
	Pek.Pems Samb.Rmh di Kjg	4000 Meter	1988	1988	20	10	10	IV	2	25.286.000,00	10%	25%	25.285.999,00	1,00		25.285.999,00	1,00	
		1000 Meter	1988	1988	20	10	10	IV	2	5.400.000,00	10%	25%	5.399.999,00	1,00		5.399.999,00	1,00	1987/1988
	JUMLAH LEMBAR INI									254.648.005,00			254.647.982,00	23,00	0,00	254.647.982,00	23,00	
	JUMLAH S/D LBR INI.									448.607.028,00			448.606.983,00	45,00	0,00	448.606.983,00	45,00	

NO	Nama Aktiva	Jumlah Volume satuan	THN PEROLEHAN	THN MULAI OP / PYT	MASA MAN PAAT MAKS	MASA PMK. S/D 1994	SISA MMP AWAL 1995	GOL HRT SEM ULA	KEL OM POK HRT	NILAI PEROLEHAN (Rp)	TARIP % PNYST	TARIP BARU % PNYST.	AKUMULASI PENYUS. S/D 2021	NILAI BUKU AWAL THN 2022	PENYUSUTAN 2022	AKUMULASI PENYUS S/D 2022	NILAI BUKU AWAL THN 2023	KETERANGAN
22	-Sambungan rumah di Pusat IKK KJG	300 Meter	1988	1988	20	10	10	IV	2	32.024.000,00	10%	25%	32.023.999,00	1,00		32.023.999,00	1,00	Eks PPSAB 1987/1988
23	Pmsngn/Pengad Samb. Rumah	101 Buah	1988	1988	20	10	10	IV	2	12.182.650,00	10%	25%	12.182.649,00	1,00		12.182.649,00	1,00	Eks Swake - lola 87/88
24	Pek.Pengad/Pmsngn Samb. Di RSU BLK	1 Buah	1989	1989	20	9	11	IV	2	21.779.600,00	10%	25%	21.779.599,00	1,00		21.779.599,00	1,00	Eks Swake - lola 88/89
25	Pmsngn/Pengad Samb. Rumah	118 Buah	1989	1989	20	9	11	IV	2	14.835.310,00	10%	25%	14.835.309,00	1,00		14.835.309,00	1,00	Eks Swake - lola 88/89
26	-Pemsngn PVC 100 m	100 Meter	1990	1990	20	8	12	IV	2	9.831.000,00	10%	25%	9.830.999,00	1,00		9.830.999,00	1,00	
27	-Pemsngn HU	10 Buah	1990	1990	20	8	12	IV	2	7.722.000,00	10%	25%	7.721.999,00	1,00		7.721.999,00	1,00	
27	-Pengad. / Pemas pipa PVC 100m, dan pengad alat2 HU	1002 Meter																Eks PPSAB 1989/1990
28	-Pekerjaan Pemsngn Water meter	100 Buah	1990	1990	20	8	12	IV	2	2.645.000,00	10%	25%	2.644.999,00	1,00		2.644.999,00	1,00	Eks PPSAB 1989/1990
29	Pmsngn/Pengad di BTN Balinda: PVC2 "	235 Meter																Eks Swake - lola 89/90
	PVC 3 " + alat Bantu 18 m.	388 Meter	1990	1990	20	8	12	IV	2	9.433.100,00	10%	25%	9.433.099,00	1,00		9.433.099,00	1,00	
	Pms/Pengad.di BTN BLD:Pps	36 Buah	1990	1990	20	8	12	IV	2	5.891.100,00	10%	25%	5.891.099,00	1,00		5.891.099,00	1,00	
	-pipa dinas	36 Buah	1990	1990	20	8	12	IV	2	1.673.800,00	10%	25%	1.673.799,00	1,00		1.673.799,00	1,00	
30	Pms/Pengad Samb.Rumah	174 Buah	1990	1990	20	8	12	IV	2	16.587.020,00	10%	25%	16.587.019,00	1,00		16.587.019,00	1,00	
31	-Pek.Pmsngn pipa 50 MM	100 Meter																Eks PPSAB
	-Pipa 100 mm	100 Meter																
	-Hu 2M3	10 Buah	1990	1990	20	8	12	IV	2	22.200.000,00	10%	25%	22.199.999,00	1,00		22.199.999,00	1,00	
32	-Pek.Pengad.Bahan u/ pemsngn pipa 50 mm	1002 Meter																Eks PPSAB 1990/1991
	pemsngn pipa 100 mm	1002 Meter																
	pmsngn HU 2 m3	10 Buah	1991	1991	20	7	13	IV	3	26.293.839,00	10%	12,50%	26.293.838,00	1,00		26.293.838,00	1,00	
33	-Pek.pmsngn PVC 40mm	602 Meter																Eks PPSAB 1990/1991
	Pek.pmsngn PVC 50mm	204 Meter																
	Pek.pmsngn PVC 75mm	3816 Meter																
	Pek.pmsngn Kran umum	10 Buah																
	Bhn pelepas tekan	1 Buah	1991	1991	20	7	13	IV	3	41.609.000,00	10%	12,50%	41.608.999,00	1,00		41.608.999,00	1,00	
	JUMLAH LEMBAR INI									245.479.641,00			245.479.626,00	15,00	0,00	245.479.626,00	15,00	
	JUMLAH S/D LBR INI.									694.086.669,00			694.086.609,00	60,00	0,00	694.086.609,00	60,00	

NO	Nama Aktiva	Jumlah Volume satuan	THN PEROLEHAN	THN MULAI OP / PYT	MASA MAN PAAT MAKS	MASA PMK. S/D 1994	SISA MMP AWAL 1995	GOL HRT SEM ULA	KEL OM POK HRT	NILAI PEROLEHAN (Rp)	TARIP % PNYST	TARIP BARU % PNYST.	AKUMULASI PENYUS. S/D 2021	NILAI BUKU AWAL THN 2022	PENYUSUTAN 2022	AKUMULASI PENYUS S/D 2022	NILAI BUKU AWAL THN 2023	KETERANGAN
34	-Pengad.pipa PVP 40 mm 50 mm 75 mm pengad u/ kran umum Bhn pelepas tekan	162 Meter 204 Meter 3816 Meter 10 Unit 1 Unit	1991	1991	20	7	13	IV	3	44.354.552,00	10%	12,50%	44.354.551,00	1,00		44.354.551,00	1,00	Eks PPSAB 1990/1991
35	-Pmsngn pipa DCP 150 mm	1800 Meter	1991	1991	20	7	13	IV	3	30.261.000,00	10%	12,50%	30.260.999,00	1,00		30.260.999,00	1,00	Eks PPSAB 1990/1991
36	-Pmsng pipa Gip 25mm	1830 Meter	1991	1991	20	7	13	IV	3	10.967.000,00	10%	12,50%	10.966.999,00	1,00		10.966.999,00	1,00	
37	-Pmsng pipa Gip 40mm	228 Meter	1991	1991	20	7	13	IV	3	1.185.000,00	10%	12,50%	1.184.999,00	1,00		1.184.999,00	1,00	
	-Pmsng pipa Gip 50mm	840 Meter	1991	1991	20	7	13	IV	3	4.704.000,00	10%	12,50%	4.703.999,00	1,00		4.703.999,00	1,00	Eks PPSAB
	-Pmsng pipa Gip 75mm	492 Meter	1991	1991	20	7	13	IV	3	3.444.000,00	10%	12,50%	3.443.999,00	1,00		3.443.999,00	1,00	1990/1991
	-Pek.Pembuatan HU	10 Unit	1991	1991	20	7	13	IV	3	6.200.000,00	10%	12,50%	6.199.999,00	1,00		6.199.999,00	1,00	
38	-Pengad. barang u/pmsngn pipa Gip 25mm 40mm 50mm 75mm -Pek.Pembuatan HU	1830 Meter 228 Meter 840 Meter 492 Meter 10 Unit	1991	1991	20	7	13	IV	3	46.324.941,00	10%	12,50%	46.324.940,00	1,00		46.324.940,00	1,00	Eks PPSAB 1990/1991
39	-Pek.Pengadn u/pmsngn pipa gip 6" -afskunter 6" -baud deep 6" x m/4" -baud deep 6"x 22 1/2 -tee deep 6" -valve lavel -biblomet joint 6"	6650 Meter 4 Buah 20 Buah 9 Buah 5 Buah 4 Buah 8 Buah	1991	1991	20	7	13	IV	3	118.763.916,00	10%	12,50%	118.763.915,00	1,00		118.763.915,00	1,00	
	-Pengad meter air	100 Buah	1991	1991	20	7	13	IV	3	761.443,00	10%	12,50%	761.442,00	1,00		761.442,00	1,00	
	-pengad pipa 4"	2000 Meter	1991	1991	20	7	13	IV	3	1.578.696,00	10%	12,50%	1.578.695,00	1,00		1.578.695,00	1,00	Eks PPSAB
	-pengad pipa 4"	1500 Meter	1991	1991	20	7	13	IV	3	620.825,00	10%	12,50%	620.824,00	1,00		620.824,00	1,00	1990/1991
			1991	1991	20	7	13	IV	3	442.680,00	10%	12,50%	442.679,00	1,00		442.679,00	1,00	
			1991	1991	20	7	13	IV	3	105.200,00	10%	12,50%	105.199,00	1,00		105.199,00	1,00	
			1991	1991	20	7	13	IV	3	340.000,00	10%	12,50%	339.999,00	1,00		339.999,00	1,00	
40			1991	1991	20	7	13	IV	3	3.600.000,00	10%	12,50%	3.599.999,00	1,00		3.599.999,00	1,00	sda
41			1991	1991	20	7	13	IV	3	21.000.000,00	10%	12,50%	20.999.999,00	1,00		20.999.999,00	1,00	sda
42			1991	1991	20	7	13	IV	3	6.534.000,00	10%	12,50%	6.533.999,00	1,00		6.533.999,00	1,00	sda
	JUMLAH LEMBAR INI									301.187.253,00			301.187.235,00	18,00	0,00	301.187.235,00	18,00	
	JUMLAH S/D LBR INI.									995.273.922,00			995.273.844,00	78,00	0,00	995.273.844,00	78,00	

NO	Nama Aktiva	Jumlah Volume satuan	THN PEROLEHAN	THN MULAI OP / PYT	MASA MAN PAAT MAKS	MASA PMK. S/D 1994	SISA MMP AWAL 1995	GOL HRT SEM ULA	KEL OM POK HRT	NILAI PEROLEHAN (Rp)	TARIP % PNYST	TARIP BARU % PNYST.	AKUMULASI PENYUS. S/D 2021	NILAI BUKU AWAL THN 2022	PENYUSUTAN 2022	AKUMULASI PENYUS S/D 2022	NILAI BUKU AWAL THN 2023	KETERANGAN
43	pmsngn pekulas pipa pmsng pipa Gip 75mm pmsng pipa Gip 100mm pmsng PVC 50mm pmsng PVC 75mm pmsng PVC 100mm Pek.Pemb. Kran Umum.	1 Unit 18 Meter 36 Meter 3000 Meter 462 Meter 1762 Meter 15 Unit	1991	1991	20	7	13	IV	3	38.518.000,00	10%	12,50%	38.517.999,00	1,00		38.517.999,00	1,00	sda
44	Peng /Pms. pipa gip 50mm pmsng pipa gip 75mm pmsng pipa gip100mm pmsng pelepas tekan pmsng pipa PVC 50mm pmsng pipa PVC 75mm pmsng pipa PVC100mm -Pembuatan kran umum	320 Meter 18 Meter 36 Meter 1 Unit 3000 Meter 462 Meter 1762 Meter 15 Unit	1991	1991	20	7	13	IV	3	38.160.760,00	10%	12,50%	38.160.759,00	1,00		38.160.759,00	1,00	sda
46	Pek.pms TA 6M3	4 Unit	1991	1991	20	7	13	IV	3	9.292.000,00	10%	12,50%	9.291.999,00	1,00		9.291.999,00	1,00	sda
47	Pek.Pengad. TA 6M3	4 Unit	1991	1991	20	7	13	IV	3	15.400.000,00	10%	12,50%	15.399.999,00	1,00		15.399.999,00	1,00	sda
48	Pmsngn/Pengad Samb. Rumah di Kajang	43 Buah	1991	1991	20	7	13	IV	3	3.643.350,00	10%	12,50%	3.643.349,00	1,00		3.643.349,00	1,00	Eks Swake - lola 90/91
49	Pmsngn/Pengad Samb. Rumah di Bulukumba	71 Buah	1991	1991	20	7	13	IV	3	8.997.025,00	10%	12,50%	8.997.024,00	1,00		8.997.024,00	1,00	sda
50	Pmsngn/Pengad Samb. Rumah di B.Malewang	21 Buah	1991	1991	20	7	13	IV	3	2.079.000,00	10%	12,50%	2.078.999,00	1,00		2.078.999,00	1,00	sda
51	Pmsngn/Pengad Samb. Rumah	261 Buah	1991	1991	20	7	13	IV	3	15.355.325,00	10%	12,50%	15.355.324,00	1,00		15.355.324,00	1,00	sda
52	Pmsngn Samb. Rumah	261 Buah	1991	1991	20	7	13	IV	3	1.249.982,00	10%	12,50%	1.249.981,00	1,00		1.249.981,00	1,00	sda
53	-Pmsngn pipa 1" Pmsngn pipa 1 1/2"	300 Meter 2000 Meter	1991	1991	20	7	13	IV	3	5.208.570,00	10%	12,50%	5.208.569,00	1,00		5.208.569,00	1,00	Swk.Eks.PP SABSS 90/91
54	Pmsngn pipa 2" & 4"	750 Meter	1991	1991	20	7	13	IV	3	1.593.650,00	10%	12,50%	1.593.649,00	1,00		1.593.649,00	1,00	sda
55	Pengad&Pmsngn pipa - 4" & alat sambung - 6" & alat sambung	1750 Meter 4800 Meter	1991 1991	1991 1991	20 20	7 7	13 13	IV IV	3 3	1.250.000,00 9.859.450,00	10% 10%	12,50% 12,50%	1.249.999,00 9.859.449,00	1,00 1,00		1.249.999,00 9.859.449,00	1,00 1,00	sda
	JUMLAH LEMBAR INI									150.607.112,00			150.607.099,00	13,00	0,00	150.607.099,00	13,00	
	JUMLAH S/D LBR INI.									1.145.881.034,00			1.145.880.943,00	91,00	0,00	1.145.880.943,00	91,00	

NO	Nama Aktiva	Jumlah Volume satuan	THN PEROLEHAN	THN MULAI OP / PYT	MASA MAN PAAT MAKS	MASA PMK. S/D 1994	SISA MMP AWAL 1995	GOL HRT SEM ULA	KEL OM POK HRT	NILAI PEROLEHAN (Rp)	TARIP % PNYST	TARIP BARU % PNYST.	AKUMULASI PENYUS. S/D 2021	NILAI BUKU AWAL THN 2022	PENYUSUTAN 2022	AKUMULASI PENYUS S/D 2022	NILAI BUKU AWAL THN 2023	KETERANGAN
56	-Pek.pmsngn T.Air 3m3 pmsng pipa PVC 25mm pmsgn kran umum	4 Unit 300 Meter 6 unit	1992	1992	20	6	14	IV	3	6.779.000,00	10%	12,50%	6.778.999,00	1,00		6.778.999,00	1,00	sda
57	-Pek.pengad u/pmsngn T.Air 3m3 Pengad pipa PVC 25 mm	4 unit 300 Meter	1992	1992	20	6	14	IV	3	9.671.200,00	10%	12,50%	9.671.199,00	1,00		9.671.199,00	1,00	sda
58	-Pek. pipa Gip 25mm Pek. pipa Gip 40mm Pek. pipa Gip 50mm	402 Meter 402 Meter 600 Meter																sda
59	-Pengad Bahan u/ HU Pengad pipa Gip: 25 mm. 40mm 50mm	6 unit 402 Meter 402 Meter 600 Meter	1992	1992	20	6	14	IV	3	15.996.000,00	10%	12,50%	15.995.999,00	1,00		15.995.999,00	1,00	sda
60	-Pengad.Bahan u/ HU -Pmsng pipa PVC 25mm Pmsng pipa PVC 40mm Pmsng pipa PVC 50mm Pmsng pipa PVC 75mm Pmsng pipa PVC100mm	6 unit 1002 Meter 1002 Meter 1176 Meter 486 Meter 3000 Meter	1992	1992	20	6	14	IV	3	17.827.909,00	10%	12,50%	17.827.908,00	1,00		17.827.908,00	1,00	sda
61	-Pembuatan HU Pengd /pms Pipa:PVC25 mm 40mm 50mm 75mm 100mm	8 unit 1002 Meter 1002 Meter 1176 Meter 486 Meter 3000 Meter	1992	1992	20	6	14	IV	3	35.047.000,00	10%	12,50%	35.046.999,00	1,00		35.046.999,00	1,00	sda
62	-Bahan untuk HU .Pengad pipa PVC 75 mm	8 unit 3000 Meter	1992	1992	20	6	14	IV	3	61.675.625,00	10%	12,50%	61.675.624,00	1,00		61.675.624,00	1,00	Cipta Karya 1991/1992
63	-Ruter Rin 75mm Pek.pms pipa PVC 50mm Ruter Rin 50mm -Ongkos Angkut Pipa Pengadaan Pusat (Jakarta-Bulukumba)	500 Buah 4002 Meter 667 Buah -	1992	1992	20	6	14	IV	3	19.500.000,00	10%	12,50%	19.499.999,00	1,00		19.499.999,00	1,00	Pemda Tk II Bulukumba
	JUMLAH LEMBAR INI									186.104.734,00			186.104.725,00	9,00	0,00	186.104.725,00	9,00	
	JUMLAH S/D LBR INI									1.331.985.768,00			1.331.985.668,00	100,00	0,00	1.331.985.668,00	100,00	

NO	Nama Aktiva	Jumlah Volume satuan	THN PER OLE HAN	THN MULAI OP / PYT	MASA MAN PAAT MAKS	MASA PMK. S/D 1994	SISA MMP AWAL 1995	GOL HRT SEM ULA	KEL OM POK HRT	NILAI PEROLEHAN (Rp)	TARIP % PNYST	TARIP BARU % PNYST.	AKUMULASI PENYUS. S/D 2021	NILAI BUKU AWAL THN 2022	PENYU SUTAN 2022	AKUMULASI PENYUS S/D 2022	NILAI BUKU AWAL THN 2023	KETERANGAN
64	Pemsngn PVC 3"	2985 Meter																Swk.Eks PPS AB 91/92
	Pemsngn PVC 2"	3852 Meter																
	Pemsngn PVC 3"	500 Buah																
	Pemsngn PVC 2"	667 Buah	1992	1992	20	6	14	IV	3	8.551.450,00	10%	12,50%	8.551.449,00	1,00		8.551.449,00	1,00	***
66	-Pmsngn PVC 50 mm	1002 Meter	1992	1992	20	6	14	IV	3	4.322.737,00	10%	12,50%	4.322.736,00	1,00		4.322.736,00	1,00	1991/1992
	-Pmsngn PVC 75 mm	1200 Meter	1992	1992	20	6	14	IV	3	6.251.810,00	10%	12,50%	6.251.809,00	1,00		6.251.809,00	1,00	
	-Pembuatan HU	4 Unit	1992	1992	20	6	14	IV	3	4.466.160,00	10%	12,50%	4.466.159,00	1,00		4.466.159,00	1,00	
	-Pembuatan Reservoir 100 m	1 Unit	1992	1992	20	6	14	IV	3	25.315.293,00	10%	12,50%	25.315.292,00	1,00		25.315.292,00	1,00	sda
67	-Pek.pmsngn pipa PVC 75 mm	1800 Meter	1992	1992	20	6	14	IV	3	8.918.000,00	10%	12,50%	8.917.999,00	1,00		8.917.999,00	1,00	sda
68	-Pengad.acc u/IKK Hila-Hila	-	1992	1992	20	6	14	IV	3	11.136.000,00	10%	12,50%	11.135.999,00	1,00		11.135.999,00	1,00	sda
69	-Pmsngn T. Air	4 Unit	1992	1992	20	6	14	IV	3	3.724.220,00	10%	12,50%	3.724.219,00	1,00		3.724.219,00	1,00	sda
70	-Pengad.Tangki T.Air	4 Unit	1992	1992	20	6	14	IV	3	9.216.680,00	10%	12,50%	9.216.679,00	1,00		9.216.679,00	1,00	sda
	-Pengad.Rangkai Samb. Rumah	200 Buah	1992	1992	20	6	14	IV	3	18.607.650,00	10%	12,50%	18.607.649,00	1,00		18.607.649,00	1,00	sda
71	-Pmsngn/Pengad Samb. Rumah	352 Buah	1992	1992	20	6	14	IV	3	31.509.680,00	10%	12,50%	31.509.679,00	1,00		31.509.679,00	1,00	Eks Swk PDAM
72	-Pmsngn Samb.Rumah	352 Buah	1992	1992	20	6	14	IV	3	2.955.545,00	10%	12,50%	2.955.544,00	1,00		2.955.544,00	1,00	Eks Swk PDAM
73	-Pekerjaan/pengadaan Acc Di IKK Hila-Hila.		1993	1993	20	5	15	IV	3	11.695.200,00	10%	12,50%	11.695.199,00	1,00		11.695.199,00	1,00	Eks PPSABSS
74	Peker/Pemas.Pipa G 75 mm	1200 Meter	1993	1993	20	5	15	IV	3	6.632.575,00	10%	12,50%	6.632.574,00	1,00		6.632.574,00	1,00	Eks PPSABSS
75	Peker/Pemas.TA 3 m 3.	5 Unit	1993	1993	20	5	15	IV	3	3.417.525,00	10%	12,50%	3.417.524,00	1,00		3.417.524,00	1,00	Eks PPSABSS
76	Peker/Pemas.Pipa G 75 mm Pengand.T.A.3 m3	1200 Meter	1993	1993	20	5	15	IV	3	11.136.000,00	10%	12,50%	11.135.999,00	1,00		11.135.999,00	1,00	Eks PPSABSS
		5 Unit	1993	1993	20	5	15	IV	3	10.723.625,00	10%	12,50%	10.723.624,00	1,00		10.723.624,00	1,00	Eks PPSABSS
77	Pengad.Rangakaian Samb. Clem Sadle 3x3/4"	100 Buah	1993	1993	20	5	15	IV	3	6.495.000,00	10%	12,50%	6.494.999,00	1,00		6.494.999,00	1,00	Eks PPSABSS
		40 Buah	1993	1993	20	5	15	IV	3	1.778.000,00	10%	12,50%	1.777.999,00	1,00		1.777.999,00	1,00	Eks PPSABSS
		50 Buah	1993	1993	20	5	15	IV	3	1.897.500,00	10%	12,50%	1.897.499,00	1,00		1.897.499,00	1,00	Eks PPSABSS
		600 Buah	1993	1993	20	5	15	IV	3	270.000,00	10%	12,50%	269.999,00	1,00		269.999,00	1,00	Eks PPSABSS
		100 Buah	1993	1993	20	5	15	IV	3	122.500,00	10%	12,50%	122.499,00	1,00		122.499,00	1,00	Eks PPSABSS
		10 Buah	1993	1993	20	5	15	IV	3	504.500,00	10%	12,50%	504.499,00	1,00		504.499,00	1,00	Eks PPSABSS
78	Pek.Pengad/Pemas.Sam.Baru	295 Buah	1993	1993	20	5	15	IV	3	41.466.915,00	10%	12,50%	41.466.914,00	1,00		41.466.914,00	1,00	Eks Swakelola
	JUMLAH LEMBAR INI									231.114.565,00			231.114.541,00	24,00	0,00	231.114.541,00	24,00	
	JUMLAH S/D LBR INI.									1.563.100.333,00			1.563.100.209,00	124,00	0,00	1.563.100.209,00	124,00	

NO	Nama Aktiva	Jumlah Volume satuan	THN PEROLEHAN	THN MULAI OP / PYT	MASA MAN PAAT MAKS	MASA PMK. S/D	SISA MMP AWAL	GOL HRT SEM ULA	KEL OM POK HRT	NILAI PEROLEHAN (Rp)	TARIP % PNYST	TARIP BARU % PNYST.	AKUMULASI PENYUS. S/D 2021	NILAI BUKU AWAL THN 2022	PENYUSUTAN 2022	AKUMULASI PENYUS S/D 2022	NILAI BUKU AWAL THN 2023	KETERANGAN
79	Pengad /Pemas.Sam.Baru.	190 Buah.	1994	1994	20	4	16	IV	3	23.876.160,00	10%	12,50%	23.876.159,00	1,00	0,00	23.876.159,00	1,00	Eks PPSABSS
80	Pemas.Di IKK T.Beru. Pipa PVC 50 mm Pipa PVC 100 mm. Hidran Umum. Reservoair.	2400 Meter 1200 Meter 4 Unit 1 Unit	1994	1994	20	4	16	IV	3	87.097.000,00	10%	12,50%	84.966.590,28	2.130.409,72	266.301,22	85.232.891,50	1.864.108,51	Eks PPSABSS
81	Pek Pengad.IKK T.Beru. Pipa PVC 50 mm Pipa PVC 100 mm. Hidran Umum.	2400 Meter 1200 Meter 4 Unit	1994	1994	20	4	16	IV	3	39.165.005,00	10%	12,50%	38.207.021,29	957.983,71	119.747,96	38.326.769,25	838.235,75	Eks PPSABSS
82	Pek.Pemas Di IKK HI-HI. Pipa PVC 40 mm Pipa PVC 50 mm Hidran Umum. Reservoair.	2004 Meter 3000 Meter 6 Unit 1 Unit	1994	1994	20	4	16	IV	3	93.871.000,00	10%	12,50%	91.574.896,48	2.296.103,52	287.012,94	91.861.909,42	2.009.090,58	Eks PPSABSS
83	Pek.Pengad.Di IKK HI-HI. Pipa PVC 40 mm Pipa PVC 50 mm Hidran Umum.	2004 Meter 3000 Meter 6 Unit	1994	1994	20	4	16	IV	3	91.023.260,00	10%	12,50%	88.796.813,18	2.226.446,82	278.305,85	89.075.119,03	1.948.140,97	Eks PPSABSS
84	Pekr.Pemas.DiAMP B.Bgn. Broncaptring. Pipa PVC 25 mm Pipa PVC 40 mm Pipa PVC 50 mm Pipa PVC 75 mm Pipa PVC 100 mm. Hidran Umum. Bak Pelepas Tekan. Reservoair.	1 Unit 2478 Meter 1422 Meter 1362 Meter 1146 Meter 1050 Meter 7 Unit 1 Unit 1 Unit	1994	1994	20	4	16	IV	3	80.000.000,00	10%	12,50%	78.043.184,28	1.956.815,72	244.601,97	78.287.786,25	1.712.213,76	Eks PPSABSS
85	Pekr.pengad.diAMP B.Bgn. Pipa PVC 25 mm Pipa PVC 40 mm Pipa PVC 50 mm Pipa PVC 75 mm Pipa PVC 100 mm. Hidran Umum.	2478 Meter 1422 Meter 1362 Meter 1146 Meter 1050 Meter 7 Unit	1994	1994	20	4	16	IV	3	65.359.190,00	10%	12,50%	63.884.454,93	1.474.735,07	184.341,88	64.068.796,81	1.290.393,19	Eks PPSABSS
	JUMLAH LEMBAR INI									480.391.615,00			469.349.119,44	11.042.495,56	1.380.311,82	470.729.431,26	9.662.183,74	
	JUMLAH S/D LBR INI.									2.043.491.948,00			2.032.449.328,44	11.042.619,56	1.380.311,82	2.033.829.640,26	9.662.307,74	

NO	Nama Aktiva	Jumlah Volume satuan	THN PEROLEHAN	THN MULAI OP / PYT	MASA MAN PAAT MAKS	MASA PMK. S/D 1994	SISA MMP AWAL 1995	GOL HRT SEM ULA	KEL OM POK HRT	NILAI PEROLEHAN (Rp)	TARIP % PNYST	TARIP BARU % PNYST.	AKUMULASI PENYUS. S/D 2021	NILAI BUKU AWAL THN 2022	PENYUSUTAN 2022	AKUMULASI PENYUS S/D 2022	NILAI BUKU AWAL THN 2023	KETERANGAN
86	Bantuan Samb.Sebanyak 200 Rangkaian,Telah Terpaang Scr Swakelola.	155 Buah	1994	1994	20	4	16	IV	3	22.016.660,00	10%	12,50%	21.478.128,17	538.531,83	67.316,48	21.545.444,65	471.215,35	Eks PPSABSS
87	Pemas.Sambungan Rumah.	297 Buah	1994	1994	20	4	16	IV	3	23.674.691,00	10%	12,50%	23.095.603,41	579.087,59	72.385,95	23.167.989,36	506.701,64	Eks swakelola
88	Pengad.Tangki Fiber,2 m3	8 Unit	1995	1995	20	3	17	IV	3	10.868.000,00	10%	12,50%	10.572.629,55	295.370,45	36.921,31	10.609.550,86	258.449,14	Eks PPSABSS
89	Pengadaan : Pipa Gip 150 mm.	3091 Meter																
	Pipa Gip 75 mm.	1618 Meter																
	Pipa Gip 100 mm.	1368 Meter																
	Pipa Gip 150 mm.	3102 Meter	1995	1995	20	3	17	IV	3	365.743.000,00	10%	12,50%	356.155.173,49	9.587.826,51	1.198.478,31	357.353.651,80	8.389.348,20	Eks PPSABSS
90	Pemasangan : Pipa Gip 150 mm.	3091 Meter																
	Pipa Gip 75 mm.	1618 Meter																
	Pipa Gip 100 mm.	1368 Meter																
	Pipa Gip 150 mm.	3102 Meter	1995	1995	20	3	17	IV	3	152.095.000,00	10%	12,50%	147.961.362,70	4.133.637,30	516.704,66	148.478.067,36	3.616.932,64	Eks PPSABSS
91	Bantuan Samb.Sebanyak 200 Rangkaian,Telah Terpaang Scr Swakelola.	55 Buah	1995	1995	20	3	17	IV	3	14.514.655,00	10%	12,50%	14.120.175,77	394.479,23	49.309,90	14.169.485,67	345.169,33	Eks PPSabss
92	Pengadaan & Pemasangan: Sambungan Rumah. Hidran Umum.	285 Buah 4 Buah	1995	1995	20	3	17	IV	3	27.926.435,00	10%	12,50%	16.570.495,41	11.355.939,59	1.419.492,45	17.989.987,86	9.936.447,14	Eks Swakelola
93	Upah Pemasangan Samb.Baru	289 Buah	1995	1995	20	3	17	IV	3	4.333.065,00	10%	12,50%	4.215.300,95	117.764,05	14.720,51	4.230.021,46	103.043,54	Eks Swakelola
94	Pengad. Water Meter 1/2 "	50 Unit	1996	1996	20	2	18	IV	3	2.125.000,00	10%	12,50%	2.059.786,41	65.213,59	8.151,70	2.067.938,11	57.061,89	Eks PPSABSS
95	Pengadaan & Pemasangan: Sambungan Rumah.	287 Buah	1996	1996	20	2	18	IV	3	65.795.175,00	10%	12,50%	63.751.539,57	2.043.635,43	255.454,43	64.006.994,00	1.788.181,00	Eks Swakelola
96	Pengadaan Pipa. Pipa PVC 300 mm	1880 Meter	1997	1997	20	1	19	IV	3	296.452.500,00	10%	12,50%	285.929.091,17	10.523.408,83	1.315.426,10	287.244.517,27	9.207.982,73	Eks PPSABSS
	Pipa PVC 250 mm	2706 Meter	1997	1997	20	1	19	IV	3	267.714.500,00	10%	12,50%	258.211.226,70	9.503.273,30	1.187.909,16	259.399.135,86	8.315.364,14	Eks PPSABSS
	Pipa GIP 250 mm	360 Meter	1997	1997	20	1	19	IV	3	40.569.000,00	10%	12,50%	39.128.890,13	1.440.109,87	180.013,73	39.308.903,86	1.260.096,14	Eks PPSABSS
	Tangki Hidran Umum.	4 Unit	1997	1997	20	1	19	IV	3	5.522.000,00	10%	12,50%	5.325.981,21	196.018,79	24.502,35	5.350.483,56	171.516,44	Eks PPSABSS
	Pemasangan Pipa. Pipa PVC 300 mm	1880 Meter	1997	1997	20	1	19	IV	3	50.795.900,00	10%	12,50%	48.992.757,77	1.803.142,23	225.392,78	49.218.150,55	1.577.749,45	Eks PPSABSS
	Pipa PVC 250 mm	2706 Meter	1997	1997	20	1	19	IV	3	65.296.800,00	10%	12,50%	62.979.697,08	2.317.102,92	289.637,87	63.269.334,95	2.027.465,06	Eks PPSABSS
	Pipa GIP 250 mm	360 Meter	1997	1997	20	1	19	IV	3	5.494.500,00	10%	12,50%	5.299.457,39	195.042,61	24.380,33	5.323.837,72	170.662,28	Eks PPSABSS
	Tangki Hidran Umum.	4 Unit	1997	1997	20	1	19	IV	3	4.044.400,00	10%	12,50%	3.900.832,73	143.567,27	17.945,91	3.918.778,64	125.621,36	Eks PPSABSS
	Pembuat.Jembat. Pipa 250 mm	4 Unit	1997	1997	20	1	19	IV	3	90.573.400,00	10%	12,50%	87.358.244,41	3.215.155,59	401.894,45	87.760.138,86	2.813.261,14	Eks PPSABSS
	JUMLAH LEMBAR INI									1.515.554.681,00			1.457.106.374,02	58.448.306,98	7.306.038,37	1.464.412.412,39	51.142.268,61	
	JUMLAH S/D LBR INI.									3.559.046.629,00			3.489.555.702,46	69.490.926,54	8.686.350,19	3.498.242.052,65	60.804.576,35	

NO	Nama Aktiva	Jumlah Volume satuan	THN PEROLEHAN	THN MULAI OP / PYT	MASA MAN PAAT MAKS	MASA PMK. S/D 1994	SISA MMP AWAL 1995	GOL HRT SEM ULA	KEL OM POK HRT	NILAI PEROLEHAN (Rp)	TARIP % PNYST	TARIP BARU % PNYST.	AKUMULASI PENYUS. S/D 0	NILAI BUKU AWAL THN 1	PENYU SUTAN 1	AKUMULASI PENYUS S/D 1	NILAI BUKU AWAL THN 2	KETERANGAN
130	- Pengad.& Pemas.di IKK U.Loe. -Pipa PVC 200 mm. - Pipa Gip 200 mm.	250 Meter 371 Meter	2015	2015	20	1	19	IV	3	377.553.000,00	10%	12,50%	247.822.423,02	129.730.576,98	16.216.322,12	264.038.745,14	113.514.254,86	Eks Satker
131	- Pengad.& Pemas.di IKK U.Loe. -Pipa PVC 150 mm. - Pipa Gip 150 mm. - Accessories.	2738 Meter 371 Meter 1 Paket	2015	2015	20	1	19	IV	3	2.595.225.500,00	10%	12,50%	1.524.518.408,16	1.070.707.091,84	133.838.386,48	1.658.356.794,64	936.868.705,36	Eks Satker.
132	Pengadaan dan Pemasangan : Upah Pemasangan Samb.Baru pemasangan Sambungan Baru.	254 Buah 254 Buah	2016 2016	2016 2016	20 20	1 1	19 19	IV IV	3 3	27.046.065,00 162.774.692,00	10% 10%	12,50% 12,50%	14.907.917,64 89.722.173,20	12.138.147,36 73.052.518,80	1.517.268,42 9.131.564,85	16.425.186,06 98.853.738,05	10.620.878,94 63.920.953,95	Eks Swak/pemda Eks Swak/pemda
133	Pengadaan dan Pemasangan : Upah Pemasangan Samb.Baru pemasangan Sambungan Baru.	85 Buah 85 Buah	2017 2017	2017 2017	20 20	1 1	19 19	IV IV	3 3	8.260.000,00 130.991.152,00	10% 10%	12,50% 12,50%	4.023.372,19 64.570.246,16	4.236.627,81 66.420.905,84	529.578,48 8.302.613,23	4.552.950,67 72.872.859,39	3.707.049,33 58.118.292,61	Eks Swak/pemda Eks Swak/pemda
134	Pengadaan dan Pemasangan : Upah Pemasangan Samb.Baru pemasangan Sambungan Baru.	135 Buah 135 Buah	2018 2018	2018 2018	20 20	1 1	19 19	IV IV	3 3	16.489.800,00 50.461.000,00	10% 10%	12,50% 12,50%	6.823.781,99 20.881.688,24	9.666.018,01 29.579.311,76	1.208.252,25 3.697.413,97	8.032.034,24 24.579.102,21	8.457.765,76 25.881.897,79	Eks Swak/pemda Eks Swak/pemda
135	Spam IKKHerlang Pengad & pemas.Pipa gip dia 150mm Pengad & pemas.Pipa PVC dia 150mm	2,738 Meter 600 Meter	2012	2020	20	1	19	IV	3	2.306.867.500,00	10%	12,50%	540.672.070,31	1.766.195.429,69	220.774.428,71	761.446.499,02	1.545.421.000,98	Eks Satker.
136	IKK Tanete Pengad & pemas.Pipa HDPE dia 110 mm Pengad & pemas.Pipa HDPE dia 90 mm Pengad & pemas.Pipa HDPE dia 63 mm	3 Meter 2,5 Meter 2 Meter	2012	2020	20	1	19	IV	3	780.071.088,86	10%	12,50%	182.829.161,46	597.241.927,40	74.655.240,93	257.484.402,39	522.586.686,48	Eks Satker.
137	Spam IKK Kajang. Pengad & pemas.Pipa HDPE dia 90 mm Pengad & pemas.Pipa HDPE dia 63 mm Pengad & pemas.Pipa PVC dia 150mm	907 Meter 684 Meter 192 Meter	2013 2014	2020	20	1	19	IV	3	145.153.067,50	10%	12,50%	34.020.250,19	111.132.817,31	13.891.602,16	47.911.852,35	97.241.215,15	Eks Satker.
	JUMLAH LEMBAR INI									6.600.892.865,36			2.730.791.492,56	3.870.101.372,80	483.762.671,60	3.214.554.164,16	3.386.338.701,20	
	JUMLAH S/D LBR INI.									13.664.623.199,36			9.058.387.191,01	4.606.236.008,35	575.779.485,42	9.634.166.676,43	4.030.456.522,93	

NO	Nama Aktiva	Jumlah Volume satuan	THN PEROLEHAN	THN MULAI OP / PYT	MASA MAN PAAT MAKS	MASA PMK. S/D 1994	SISA MMP AWAL 1995	GOL HRT SEM ULA	KEL OM POK HRT	NILAI PEROLEHAN (Rp)	TARIP % PNYST	TARIP BARU % PNYST.	AKUMULASI PENYUS. S/D 2021	NILAI BUKU AWAL THN 2022	PENYUSUTAN 2022	AKUMULASI PENYUS S/D 2022	NILAI BUKU AWAL THN 2023	KETERANGAN
138	Spam IKK Kajang.																	
	Pengad & pemas.Pipa GIP dia 150 mm	300 Meter																
	Pengad & pemas.Pipa PVC dia 100 mm	1,8 Meter	2013	2020	20	1	19	IV	3	1.183.710.000,00	10%	12,50%	277.432.031,25	906.277.968,75	113.284.746,09	390.716.777,34	792.993.222,66	Eks Satker.
139	AMP Bira																	
	Pengad & pemas.Pipa HDPE dia 110 mm	1575 Meter																
	Pengad & pemas.Pipa HDPE dia 90 mm	1,46 Meter																
	Pengad & pemas.Pipa HDPE dia 63 mm	1,46 Meter																
	Pengad & pemas.Hidran Umum .	5 Unit	2013	2020	20	1	19	IV	3	456.443.333,33	10%	12,50%	106.978.906,25	349.464.427,08	43.683.053,39	150.661.959,64	305.781.373,70	Eks Satker.
140	Spam IKK Herlang																	
	Pengad & pemas.Pipa HDPE dia 90 mm	2674 Meter																
	Pengad & pemas.Pipa HDPE dia 63 mm	1,8 Meter																
	Pengad & pemas.Hidran Umum .	5 Unit	2013	2020	20	1	19	IV	3	270.361.666,67	10%	12,50%	63.366.015,62	206.995.651,05	25.874.456,38	89.240.472,00	181.121.194,67	Eks Satker.
141	Spam IKK Herlang																	
	Pengad & pemas.Pipa HDPE dia 90 mm	842 Meter																
	Pengad & pemas.Pipa HDPE dia 63 mm	600 Meter	2014	2020	20	1	19	IV	3	336.000.000,00	10%	12,50%	78.750.000,00	257.250.000,00	32.156.250,00	110.906.250,00	225.093.750,00	Eks Satker.
142	Spam IKK Gantarang																	
	Pengad & pemas.Pipa GIP dia 200 mm	60 Meter																
	Pengad & pemas.Pipa PVC dia 200 mm	606 Meter	2015	2020	20	1	19	IV	3	2.165.498.666,67	10%	12,50%	507.538.750,00	1.657.959.916,67	207.244.989,58	714.783.739,58	1.450.714.927,09	Eks Satker.
143	Kumuh kasimpureng																	
	Pengad & Pemas.Pipa Gip dia 75 mm	12 Meter																
	Pengad & Pemas.Pipa Gip dia 50 mm	12 Meter																
	Pengad & Pemas.Pipa HDFE dia 90 mm	546 Meter																
	Pengad & Pemas.Pipa HDFE dia 63 mm	628 Meter																
	Pengad & pemas.Sambungan Rumah (SR)	10 Unit	2015	2020	20	1	19	IV	3	158.740.891,00	10%	12,50%	37.204.896,33	121.535.994,67	15.191.999,33	52.396.895,66	106.343.995,34	Eks Satker.
144	Kumuh Tanah Kongkong																	
	Pengad & Pemas.Pipa Gip dia 75 mm	12 Meter																
	Pengad & Pemas.Pipa Gip dia 50 mm	12 Meter																
	Pengad & Pemas.Pipa HDFE dia 90 mm	546 Meter																
	Pengad & Pemas.Pipa HDFE dia 63 mm	628 Meter																
	Pengad & pemas.Sambungan Rumah (SR)	10 Unit	2015	2020	20	1	19	IV	3	158.740.891,00	10%	12,50%	37.204.896,33	121.535.994,67	15.191.999,33	52.396.895,66	106.343.995,34	Eks Satker.
145	Kuuh Terang-Terang.																	
	Pengad & Pemas.Pipa Gip dia 75 mm	12 Meter																
	Pengad & Pemas.Pipa Gip dia 50 mm	12 Meter																
	Pengad & Pemas.Pipa HDFE dia 90 mm	546 Meter																
	Pengad & Pemas.Pipa HDFE dia 63 mm	628 Meter																
	Pengad & pemas.Sambungan Rumah (SR)	10 Unit	2015	2020	20	1	19	IV	3	158.740.891,00	10%	12,50%	37.204.896,32	121.535.994,68	15.191.999,34	52.396.895,66	106.343.995,35	Eks Satker.
	JUMLAH LEMBAR INI									4.888.236.339,67			1.145.680.392,10	3.742.555.947,57	467.819.493,45	1.613.499.885,55	3.274.736.454,12	
	JUMLAH S/D LBR INI.									18.552.859.539,03			10.204.067.583,11	8.348.791.955,92	1.043.598.978,87	11.247.666.561,98	7.305.192.977,06	

NO	Nama Aktiva	Jumlah Volume satuan	THN PEROLEHAN	THN MULAI OP / PYT	MASA MAN PAAT MAKS	MASA PMK. S/D 1994	SISA MMP AWAL 1995	GOL HRT SEM ULA	KEL OM POK HRT	NILAI PEROLEHAN (Rp)	TARIP % PNYST	TARIP BARU % PNYST.	AKUMULASI PENYUS. S/D 0	NILAI BUKU AWAL THN 1	PENYUSUTAN 1	AKUMULASI PENYUS S/D 1	NILAI BUKU AWAL THN 2	KETERANGAN
146	Kumuh UjungBulu																	
	Pengad & Pemas.Pipa Gip dia 75 mm	12 Meter																
	Pengad & Pemas.Pipa Gip dia 50 mm	12 Meter																
	Pengad & Pemas.Pipa HDFE dia 90 mm	546 Meter																
	Pengad & Pemas.Pipa HDFE dia 63 mm	628 Meter																
	Pengad & pemas.Sambungan Rumah (SR)	10 Unit	2015	2020	20	1	19	IV	3	159.074.740,00	10%	12,50%	37.283.142,19	121.791.597,81	15.223.949,73	52.507.091,92	106.567.648,08	Eks Satker.
147	Spam IKK Gatarang																	
	Pengad & Pemas.Pipa Gip dia 100 mm	30 Meter																
	Pengad & Pemas.Pipa Gip dia 75 mm	24 Meter																
	Pengad & Pemas.Pipa Gip dia 50 mm	24 Meter																
	Pengad & Pemas.Pipa HDFE dia 110 mm	2,2 Meter																
	Pengad & Pemas.Pipa HDFE dia 90 mm	1,5 Meter																
	Pengad & Pemas.Pipa HDFE dia 63 mm	22,925 Meter																
	Pengad & pemas.Sambungan Rumah (SR)	50 Unit	2016	2020	20	1	19	IV	3	705.630.000,00	10%	12,50%	165.382.031,25	540.247.968,75	67.530.996,09	232.913.027,34	472.716.972,66	Eks Satker.
148	Spam IKK Gatarang																	
	Pengad & Pemas.Pipa Gip dia 200 mm	30 Meter																
	Pengad & Pemas.Pipa PVC dia 200 mm	6162 Meter	2017	2020	20	1	19	IV	3	1.900.550.000,00	10%	12,50%	445.441.406,25	1.455.108.593,75	181.888.574,22	627.329.980,47	1.273.220.019,53	Eks Satker.
149	AMP Bontonyeleng.																	
	Pengad & Pemas.Pipa Gip dia 100 mm	42 Meter																
	Pengad & Pemas.Pipa Gip dia 75 mm	42 Meter																
	Pengad & Pemas.Pipa Gip dia 50 mm	30 Meter																
	Pengad & Pemas.Pipa HDFE dia 110 mm	2,4 Meter																
	Pengad & Pemas.Pipa HDFE dia 90 mm	3 Meter																
	Pengad & Pemas.Pipa HDFE dia 63 mm	3,054 Meter																
	Pengad & pemas.Sambungan Rumah (SR)	50 Unit	2016	2020	20	1	19	IV	3	1.154.133.003,99	10%	12,50%	273.284.592,92	880.848.411,07	110.106.051,26	383.390.644,18	770.742.359,81	Eks Satker.
150	Biaya Pemasangan + Ongkos Angkut.	38 unit	2021	2021	20	1	19	IV	3	20.150.000,00	10%	12,50%	2.518.750,00	17.631.250,00	2.203.906,25	4.722.656,25	15.427.343,75	Sawakelola
151	Biaya Pemasangan + Ongkos Angkut.	141 unit	2022	2022	20	1	19	IV	3	37.927.000,00	10%	12,50%		37.927.000,00	4.740.875,00	4.740.875,00	33.186.125,00	Sawakelola
152																		
	JUMLAH LEMBAR INI									3.977.464.743,99			923.909.922,61	3.053.554.821,38	381.694.352,55	1.305.604.275,16	2.671.860.468,83	
	JUMLAH S/D LBR INI.									22.530.324.283,02			11.127.977.505,72	11.402.346.777,30	1.425.293.331,41	12.553.270.837,13	9.977.053.445,89	

NO	Nama Aktiva	Jumlah Volume satuan	THN PEROLEHAN	THN MULAI OP / PYT	MASA MAN PAAT MAKS	MASA PMK. S/D 1994	SISA MMP AWAL 1995	GOL HRT SEM ULA	KEL OM POK HRT	NILAI PEROLEHAN (Rp)	TARIP % PNYST	TARIP BARU % PNYST.	AKUMULASI PENYUS. S/D 2021	NILAI BUKU AWAL THN 2022	PENYUSUTAN 2022	AKUMULASI PENYUS S/D 2022	NILAI BUKU AWAL THN 2023	KETERANGAN
VI	GEDUNG DAN BANGUNAN																	
1	Rehab. Bangn Kantor	1 Unit	1988	1988	20	6	14	B.1	B	6.754.805,00	5%	5%	6.754.805,00	0,00	0,00	6.754.805,00	0,00	Eks Swk PDAM
2	Rehab. Bangn Kantor	1 Unit	1990	1990	20	4	16	B.1	B	3.977.550,00	5%	5%	3.977.550,00	0,00	0,00	3.977.550,00	0,00	sda
3	Rumah Genset di Bira	1 Unit	1991	1991	20	3	17	B.1	B	1.043.225,00	5%	5%	1.043.224,00	1,00	0,00	1.043.224,00	1,00	sda
4	Bangunan Pemeran DiBicri	1 Unit	1996	1996	20	1	19	B.1	B	8.250.000,00	5%	5%	8.249.999,00	1,00	0,00	8.249.999,00	1,00	
	JUMLAH									20.025.580,00			20.025.578,00	2,00	0,00	20.025.578,00	2,00	

NO	Nama Aktiva	Jumlah Volume satuan	THN PER OLE HAN	THN MULAI OP / PYT	MASA MAN PAAT MAKS	MASA PMK. S/D 1994	SISA MMP AWAL 1995	GOL HRT SEM ULA	KEL OM POK HRT	NILAI PEROLEHAN (Rp)	TARIP % PNYST	TARIP BARU % PNYST.	AKUMULASI PENYUS. S/D 2021	NILAI BUKU AWAL THN 2022	PENYU SUTAN 2022	AKUMULASI PENYUS S/D 2022	NILAI BUKU AWAL THN 2023	KETERANGAN
VIII	KENDARAAN/ALT ANGKUT																	
1	-Sepeda phoenix	1 Buah	1984	1984	4	10	-6	I	1	90.000,00	50%	50%	90.000,00	0,00	0,00	90.000,00	0,00	Eks Swk PDAM
	-Sepeda Motor GL Max	1 Buah	1984	1984	4	10	-6	I	1	1.385.000,00	50%	50%	1.385.000,00	0,00	0,00	1.385.000,00	0,00	sda
	-Sepeda Motor PX 150	1 Buah	1984	1984	4	10	-6	I	1	1.485.000,00	50%	50%	1.485.000,00	0,00	0,00	1.485.000,00	0,00	sda
2	-Spd Motr L2S 100 cc	1 Buah	1985	1985	4	9	-5	I	1	1.185.000,00	50%	50%	1.185.000,00	0,00	0,00	1.185.000,00	0,00	sda
3	-Mobil Kijang Super	1 Buah	1988	1988	4	6	-2	I	1	10.531.000,00	50%	50%	10.531.000,00	0,00	0,00	10.531.000,00	0,00	sda
	-Tape Mobil	1 Buah	1988	1988	8	6	2	II	1	420.000,00	25%	50%	420.000,00	0,00	0,00	420.000,00	0,00	sda
4	Pengad.Mbl Tangki 3000 L.	1 Unit	1991	1991	8	3	5	II	1	39.488.666,67	25%	50%	39.488.666,67	0,00	0,00	39.488.666,67	0,00	Eks PPSAB
5	Pengad.Mbl Tangki 3000 L.	1 Unit	1992	1992	8	2	6	II	2	42.421.818,33	25%	25%	42.421.818,33	0,00	0,00	42.421.818,33	0,00	Eks PPSAB
6	-Honda Win 100 CC	1 Buah	1992	1992	4	2	2	I	1	2.904.000,00	50%	50%	2.904.000,00	0,00	0,00	2.904.000,00	0,00	Eks Swk PDAM
7	-Tangki 4000 Liter.	1 Buah	1993	1993	8	1	7	II	2	42.450.000,00	25%	25%	42.450.000,00	0,00	0,00	42.450.000,00	0,00	Eks Swk PDAM
8	-Tangki 4000 Liter.	1 Buah	1993	1993	8	1	7	II	2	43.417.000,00	25%	25%	43.416.999,00	1,00	0,00	43.416.999,00	1,00	Eks Swk PDAM
9	-sepeda pembaca meter.	1 Buah	1993	1993	4	1	3	I	1	650.000,00	50%	50%	649.999,00	1,00	0,00	649.999,00	1,00	Eks Swk PDAM
10	-Honda Win 100 CC	1 Buah	1994	1994	4	1	3	I	1	3.478.000,00	50%	50%	3.477.999,00	1,00	0,00	3.477.999,00	1,00	Eks Swk PDAM
11	-Sepada Motor GL 100	1 Buah	1994	1994	4	1	3	I	1	4.000.000,00	50%	50%	3.999.999,00	1,00	0,00	3.999.999,00	1,00	Eks Swk PDAM
12	-Mobil Kijang Super.	1 Buah	1995	1995	8	0	8	II	2	48.535.000,00	25%	25%	48.534.999,00	1,00	0,00	48.534.999,00	1,00	Eks Swk PDAM
13	-Mobil Tangki 5000 Liter	1 Unit	1997	1997	8	0	8	II	2	49.720.000,00	25%	25%	49.719.999,00	1,00	0,00	49.719.999,00	1,00	Eks Swk PDAM
14	-Sepeda Motor Honda Super.	1 Unit	1998	1998	4	1	3	I	1	11.376.000,00	50%	50%	11.375.999,00	1,00	0,00	11.375.999,00	1,00	Eks Swk PDAM
15	Mobil Kijang Super.	1 Unit	2005	2005	4	1	3	I	1	14.525.000,00	25%	25%	14.524.999,00	1,00	0,00	14.524.999,00	1,00	Eks Swk PDAM
16	Sepeda Motor Jamaha Juviter	1 Unit	2010	2010	4	1	3	I	1	13.500.000,00	50%	50%	13.493.408,21	6.591,79	3.295,89	13.496.704,11	3.295,89	Eks Swk PDAM
17	Sepeda Motor Honda Supra EX 125.	1 Unit	2015	2015	4	1	3	I	1	32.363.181,00	50%	50%	32.123.527,24	239.653,76	119.826,88	32.243.354,12	119.826,88	Eks Swk PDAM
18	Motot Chyile Honda Vario 125 ESP.	1 Unit	2021	2021	4	1	3	I	1									Btuan Iuwash Plus
19	JUMLAH									363.924.666,00			363.678.412,45	246.253,55	123.122,78	363.801.535,23	123.130,78	Eks Swk PDAM

NO	Nama Aktiva -3.693.683,32	Jumlah Volume satuan	THN PER OLE HAN	THN MULAI OP / PYT	MASA MAN PAAT MAKS	MASA PMK. S/D 1994	SISA MMP AWAL 1995	GOL HRT SEM ULA	KEL OM POK HRT	NILAI PEROLEHAN (Rp)	TARIP % PNYST	TARIP BARU % PNYST.	AKUMULASI PENYUS. S/D 2021	NILAI BUKU AWAL THN 2022	PENYU SUTAN 2022	AKUMULASI PENYUS S/D 2022	NILAI BUKU AWAL THN 2023	KETERANGAN
IX	INVENTARIS/PERABOT KANTOR																	
1	-Calculator	1 Buah	1984	1984	4	10	-6	I	1	60.000,00	50%	50%	60.000,00	0,00	0,00	60.000,00	0,00	Eks Swk PDAM
	-Mesin tulis	1 Buah	1984	1984	4	10	-6	II	1	490.000,00	25%	50%	490.000,00	0,00	0,00	490.000,00	0,00	sda
	-Calculator Sake	1 Buah	1984	1984	4	10	-6	I	1	70.000,00	50%	50%	70.000,00	0,00	0,00	70.000,00	0,00	sda
	-Papan Nama	1 Buah	1984	1984	4	10	-6	I	1	125.000,00	50%	50%	125.000,00	0,00	0,00	125.000,00	0,00	
	-Meja 1/2 Biro dan Kursi.	1 Buah	1984	1984	4	10	-6	II	1	75.000,00	25%	50%	75.000,00	0,00	0,00	75.000,00	0,00	sda
	-Meja 1/2 Bino dan M.Pjg.	1 Buah	1984	1984	4	10	-6	I	1	150.000,00	50%	50%	150.000,00	0,00	0,00	150.000,00	0,00	sda
	-Mesin Tik Brother	1 Buah	1984	1984	4	10	-6	II	1	225.000,00	25%	50%	225.000,00	0,00	0,00	225.000,00	0,00	sda
	-Lemari Arsip	1 Buah	1984	1984	4	10	-6	I	1	150.000,00	50%	50%	150.000,00	0,00	0,00	150.000,00	0,00	sda
2	-Meja dan Kursi	1 Psng	1985	1985	4	9	-5	I	1	80.000,00	50%	50%	80.000,00	0,00	0,00	80.000,00	0,00	sda
	-Calculator Casio	1 Buah	1985	1985	4	9	-5	I	1	50.000,00	50%	50%	50.000,00	0,00	0,00	50.000,00	0,00	sda
	-Meja 1/2 Bino	1 Psng	1985	1985	4	9	-5	I	1	80.000,00	50%	50%	80.000,00	0,00	0,00	80.000,00	0,00	sda
3	-Kipas Angin	1 Buah	1986	1986	4	8	-4	I	1	80.000,00	50%	50%	80.000,00	0,00	0,00	80.000,00	0,00	sda
	-Jam dinding	1 Buah	1986	1986	4	8	-4	I	1	50.000,00	50%	50%	50.000,00	0,00	0,00	50.000,00	0,00	sda
	-Mesin Tik Optini	1 Buah	1986	1986	4	8	-4	I	1	250.000,00	50%	50%	250.000,00	0,00	0,00	250.000,00	0,00	sda
	-Meja 1/2 Bino	1 Psng	1985	1985	4	8	-4	I	1	80.000,00	50%	50%	80.000,00	0,00	0,00	80.000,00	0,00	sda
4	-Lemari Arsip	1 Buah	1987	1987	4	7	-3	I	1	150.000,00	50%	50%	150.000,00	0,00	0,00	150.000,00	0,00	sda
	-Kursi Tamu	1 Buah	1987	1987	4	7	-3	II	1	105.000,00	25%	50%	105.000,00	0,00	0,00	105.000,00	0,00	sda
	-Meja dan Kursi	1 Psng	1987	1987	4	7	-3	I	1	170.000,00	50%	50%	170.000,00	0,00	0,00	170.000,00	0,00	sda
	-Kursi Tamu	1 stel	1987	1987	4	7	-3	II	1	200.000,00	25%	50%	200.000,00	0,00	0,00	200.000,00	0,00	sda
	-Mesin Tik Merk...	2 Buah	1987	1987	4	7	-3	II	1	500.000,00	25%	50%	500.000,00	0,00	0,00	500.000,00	0,00	sda
	-Kursi Rapat	6 Buah	1987	1987	4	7	-3	II	1	150.000,00	25%	50%	150.000,00	0,00	0,00	150.000,00	0,00	sda
5	-Mesin Tik Merk...	2 Buah	1988	1988	4	6	-2	II	1	900.000,00	25%	50%	900.000,00	0,00	0,00	900.000,00	0,00	sda
	-Calculator JR 31	2 Buah	1988	1988	4	6	-2	I	1	80.000,00	50%	50%	80.000,00	0,00	0,00	80.000,00	0,00	
	-Meja Tulis Ukr 1/2 Biro.	6 Psng	1988	1988	4	6	-2	I	1	600.000,00	50%	50%	600.000,00	0,00	0,00	600.000,00	0,00	sda
6	-Rak Arsip	2 Buah	1989	1989	4	5	-1	I	1	250.000,00	50%	50%	250.000,00	0,00	0,00	250.000,00	0,00	sda
	-Jam Meja	1 Buah	1989	1989	4	5	-1	I	1	56.000,00	50%	50%	56.000,00	0,00	0,00	56.000,00	0,00	sda
	-Calculator JR 31	2 Buah	1989	1989	4	5	-1	I	1	130.000,00	50%	50%	130.000,00	0,00	0,00	130.000,00	0,00	sda
	-Meja Tulis Ukr 1/2 Biro	5 Psng	1989	1989	4	5	-1	I	1	500.000,00	50%	50%	500.000,00	0,00	0,00	500.000,00	0,00	sda
	JUMLAH LEMBAR INI.									5.806.000,00			5.806.000,00	0,00	0,00	5.806.000,00	0,00	
	JUMLAH S/D LBR INI.									5.806.000,00			5.806.000,00	0,00	0,00	5.806.000,00	0,00	

NO	Nama Aktiva	Jumlah Volume satuan	THN PER OLE HAN	THN MULAI OP / PYT	MASA MAN PAAT MAKS	MASA PMK. S/D 1994	SISA MMP AWAL 1995	GOL HRT SEM ULA	KEL OM POK HRT	NILAI PEROLEHAN (Rp)	TARIP % PNYST	TARIP BARU % PNYST.	AKUMULASI PENYUS. S/D 2021	NILAI BUKU AWAL THN 2022	PENYU SUTAN 2022	AKUMULASI PENYUS S/D 2022	NILAI BUKU AWAL THN 2023	KETERANGAN
7	-Listrk Ktr Pusat.	1 Unit	1990	1990	4	4	0	I	1	150.000,00	50%	50%	150.000,00	0,00	0,00	150.000,00	0,00	sda
	-Listrik IKK Kajang.	1 Unit	1990	1990	4	4	0	I	1	150.000,00	50%	50%	150.000,00	0,00	0,00	150.000,00	0,00	sda
	-Maja Pimpinan.	2 Psng	1990	1990	4	4	0	I	1	500.000,00	50%	50%	500.000,00	0,00	0,00	500.000,00	0,00	sda
	-Lemari Arsif.	1 Buah	1990	1990	4	4	0	I	1	150.000,00	50%	50%	150.000,00	0,00	0,00	150.000,00	0,00	sda
	-Meja Gambar.	1 Buah	1990	1990	4	4	0	I	1	750.000,00	50%	50%	750.000,00	0,00	0,00	750.000,00	0,00	sda
	-Kursi Rapat.	20 Buah	1990	1990	4	4	0	II	1	432.000,00	25%	50%	432.000,00	0,00	0,00	432.000,00	0,00	sda
8	-Lemar Kas Box	1 Buah	1991	1991	4	3	1	II	1	375.000,00	25%	50%	375.000,00	0,00	0,00	375.000,00	0,00	sda
	-Calculator Aurora.	2 Buah	1991	1991	4	3	1	I	1	50.000,00	50%	50%	50.000,00	0,00	0,00	50.000,00	0,00	sda
	-Karter Besar.	1 Buah	1991	1991	4	3	1	I	1	65.000,00	50%	50%	65.000,00	0,00	0,00	65.000,00	0,00	sda
9	-Alat Dapur.	1 Buah	1991	1991	4	3	1	I	1	75.000,00	50%	50%	75.000,00	0,00	0,00	75.000,00	0,00	sda
	-Lemari+meja+kursi.	1 Buah	1991	1991	4	3	1	I	1	175.000,00	50%	50%	175.000,00	0,00	0,00	175.000,00	0,00	sda
10	-Lemari Arsif.	1 Buah	1992	1992	4	2	2	I	1	495.000,00	50%	50%	495.000,00	0,00	0,00	495.000,00	0,00	sda
11	-Meja Biro.	1 Buah	1992	1992	4	2	2	I	1	131.000,00	50%	50%	131.000,00	0,00	0,00	131.000,00	0,00	sda
12	-Lemari Arsif.	1 Buah	1993	1993	4	1	3	I	1	280.000,00	50%	50%	280.000,00	0,00	0,00	280.000,00	0,00	sda
13	-Calculator Merk Sarf.	1 Buah	1993	1993	4	1	3	I	1	73.250,00	50%	50%	73.250,00	0,00	0,00	73.250,00	0,00	sda
14	-Meja Biro.	6 Buah	1993	1993	8	1	7	II	2	175.000,00	25%	25%	175.000,00	0,00	0,00	175.000,00	0,00	sda
15	-Calculator Aurora.	3 Buah	1994	1994	4	0	4	I	1	182.500,00	50%	50%	182.500,00	0,00	0,00	182.500,00	0,00	sda
16	-Kompom Gas.	1 Buah	1994	1994	4	0	4	I	1	120.000,00	50%	50%	120.000,00	0,00	0,00	120.000,00	0,00	sda
17	-Kursi Rapat.	1 Buah	1995	1995	4	0	4	I	1	250.000,00	50%	50%	249.999,00	1,00	0,00	249.999,00	1,00	sda
18	-Kursi Rapat.	6 Buah	1995	1995	8	0	8	II	2	240.000,00	25%	25%	239.999,00	1,00	0,00	239.999,00	1,00	sda
19	-Rak-Rak Gelas.	1 Buah	1995	1995	4	0	4	I	1	150.000,00	50%	50%	149.999,00	1,00	0,00	149.999,00	1,00	sda
20	-Kursi Putar.	2 Buah	1996	1996	8	0	9	I	2	450.000,00	25%	25%	449.999,00	1,00	0,00	449.999,00	1,00	sda
21	-Kipas Angin.	2 Buah	1996	1996	4	0	5	I	1	900.000,00	50%	50%	899.999,00	1,00	0,00	899.999,00	1,00	sda
22	-TELEVIS 14 #	1 Buah	1996	1996	4	0	5	I	1	1.460.423,00	50%	50%	1.460.422,00	1,00	0,00	1.460.422,00	1,00	sda
23	- Meja Telpon.	1 Buah	1999	1999	4	0	5	I	1	257.000,00	50%	50%	256.999,00	1,00	0,00	256.999,00	1,00	sda
24	- Calculator.	1 Buah	1999	1999	4	0	5	I	1	90.000,00	50%	50%	89.999,00	1,00	0,00	89.999,00	1,00	sda
25	-Meja Biro.	1 Buah	2001	2001	4	2	2	I	1	450.000,00	50%	50%	449.999,00	1,00	0,00	449.999,00	1,00	sda
26	Kipas Angin.	1 Buah	2003	2003	4	2	2	I	1	456.000,00	50%	50%	455.999,00	1,00	0,00	455.999,00	1,00	sda
27	Kursi Kerja.	20 Buah	2006	2006	4	2	2	I	1	8.522.821,00	50%	50%	8.522.820,00	1,00	0,00	8.522.820,00	1,00	sda
28	Meja Dirut.	1 Buah	2006	2006	4	2	2	I	1	2.500.000,00	50%	50%	2.499.999,00	1,00	0,00	2.499.999,00	1,00	sda
29	Kursi Dirut.	1 Buah	2006	2006	4	2	2	I	1	2.000.000,00	50%	50%	1.999.999,00	1,00	0,00	1.999.999,00	1,00	sda
	JUMLAH LEMBAR INI.									22.054.994,00			22.054.981,00	13,00	0,00	22.054.981,00	13,00	
	JUMLAH S/D LBR INI.									27.860.994,00			27.860.981,00	13,00	0,00	27.860.981,00	13,00	

NO	Nama Aktiva	Jumlah Volume satuan	THN PER OLE HAN	THN MULAI OP / PYT	MASA MAN PAAT MAKS	MASA PMK. S/D 1994	SISA MMP AWAL 1995	GOL HRT SEM ULA	KEL OM POK HRT	NILAI PEROLEHAN (Rp)	TARIP % PNYST	TARIP BARU % PNYST.	AKUMULASI PENYUS. S/D 2021	NILAI BUKU AWAL THN 2022	PENYU SUTAN 2022	AKUMULASI PENYUS S/D 2022	NILAI BUKU AWAL THN 2023	KETERANGAN
30	-Coumputer Merk Wearnes	1 Unit	1993	1993	4	1	3	III	1	4.683.000,00	12,5%	50%	4.682.999,00	1,00	0,00	4.682.999,00	1,00	Eks Swk PDAM
31	-Coumputer Merk Epson.	1 Unit	1996	1996	4	0	4	III	1	6.270.000,00	12,5%	50%	6.269.999,00	1,00	0,00	6.269.999,00	1,00	Eks Swk PDAM
32	-Coumputer Merk Epson.	1 Unit	1997	1997	4	0	4	III	1	2.500.000,00	12,5%	50%	2.499.999,00	1,00	0,00	2.499.999,00	1,00	Eks Swk PDAM
33	Printer Canon 2100 SP.	1 Set	2003	2003	4	0	4	III	1	500.000,00	12,5%	50%	499.999,00	1,00	0,00	499.999,00	1,00	Eks Swk PDAM
34	Compiuter Pentium Tiga.	1 Set	2003	2003	4	0	4	III	1	3.000.000,00	12,5%	50%	2.999.999,00	1,00	0,00	2.999.999,00	1,00	Eks Swk PDAM
35	Kipas Angin	1 Set	2003	2003	4	0	4	III	1	650.000,00	12,5%	50%	649.999,00	1,00	0,00	649.999,00	1,00	Eks Swk PDAM
36	Compiuter Pentium Tiga.	1 Set	2005	2005	4	0	4	III	1	4.500.000,00	12,5%	50%	4.499.999,00	1,00	0,00	4.499.999,00	1,00	Eks Swk PDAM
37	Monitor PC.	1 Buah.	2006	2006	4	0	4	III	1	950.000,00	12,5%	50%	949.999,00	1,00	0,00	949.999,00	1,00	Eks Swk PDAM
38	Mesin Ktik Brother 18 "	1 Buah.	2006	2006	4	0	4	III	1	2.000.000,00	12,5%	50%	1.999.999,00	1,00	0,00	1.999.999,00	1,00	Eks Swk PDAM
39	Note Book Axio	1 Buah.	2006	2006	4	0	4	III	1	9.900.000,00	12,5%	50%	9.899.999,00	1,00	0,00	9.899.999,00	1,00	Eks Swk PDAM
40	Mose Optik	1 Buah.	2006	2006	4	0	4	III	1	150.000,00	12,5%	50%	149.999,00	1,00	0,00	149.999,00	1,00	Eks Swk PDAM
41	Perinter HP Deskjet 3920	1 Buah.	2006	2006	4	0	4	III	1	1.000.000,00	12,5%	50%	999.999,00	1,00	0,00	999.999,00	1,00	Eks Swk PDAM
42	Perinter HP Deskjet 3920	1 Buah.	2006	2006	4	0	4	III	1	1.000.000,00	12,5%	50%	999.999,00	1,00	0,00	999.999,00	1,00	Eks Swk PDAM
43	Pelaydict Compiuter.	1 Buah.	2006	2006	4	0	4	III	1	500.000,00	12,5%	50%	499.999,00	1,00	0,00	499.999,00	1,00	Eks Swk PDAM
44	Compiuter Pentium empat	1 Set	2008	2008	4	0	4	III	1	6.000.000,00	12,5%	50%	5.999.633,79	366,21	183,10	5.999.816,90	183,11	Eks Swk PDAM
45	Perinter Epson LX 1170.	1 Buah.	2008	2008	4	0	4	III	1	3.800.000,00	12,5%	50%	3.799.768,07	231,93	115,97	3.799.884,04	115,96	Eks Swk PDAM
46	Perinter HP Deskjet 1300	1 Buah.	2008	2008	4	0	4	III	1	650.000,00	12,5%	50%	649.960,33	39,67	19,84	649.980,17	19,83	Eks Swk PDAM
47	Hp Pembacaan Meter.	2 Buah.	2016	2016	4	0	4	III	1	3.551.037,00	12,5%	25%	2.919.028,71	632.008,29	158.002,07	3.077.030,78	474.006,22	Eks Swk PDAM
48	Layar Monitor Speed.	1 Buah.	2016	2016	4	0	4	III	1	980.000,00	12,5%	25%	805.581,06	174.418,94	43.604,74	849.185,80	130.814,21	Eks Swk PDAM
49	Perinter Epson 2770	1 Buah.	2016	2016	4	0	4	III	1	850.000,00	12,5%	25%	698.718,26	151.281,74	37.820,44	736.538,70	113.461,31	Eks Swk PDAM
50	Laptop Acer One 14	1 Buah.	2017	2017	4	0	4	III	1	7.410.000,00	12,5%	25%	5.651.572,25	1.758.427,75	439.606,94	6.091.179,19	1.318.820,81	Eks Swk PDAM
51	Perinter Epson 2770	1 Buah.	2017	2017	4	0	4	III	1	1.500.000,00	12,5%	25%	1.144.042,96	355.957,04	88.989,26	1.233.032,22	266.967,78	Eks Swk PDAM
52	AC Panasonic 1/2 PK	1 Buah	2020	2020	4	0	4	III	1									Btuan Iuwash Plus
53	Camera Canon IXUS 180	1 Buah	2020	2020	4	0	4	III	1									Btuan Iuwash Plus
54	Modem	1 Buah.	2020	2020	4	0	4	III	1									Btuan Iuwash Plus
55	Laptop Merek HP Elitebook 840	2 Buah	2020	2020	4	0	4	III	1									Btuan Iuwash Plus
56	Print Epson L 360.	1 Buah	2020	2020	4	0	4	III	1									Btuan Iuwash Plus
57	External Hard Disk 1 TB.	1 Buah	2020	2020	4	0	4	III	1									Btuan Iuwash Plus
58	Kursi Lipat (Folding Chair.	2 Buah	2020	2020	4	0	4	III	1									Btuan Iuwash Plus
59	Perint Merek Canon 2770	1 Buah	2021	2021	4	0	4	III	1	850.000,00	12,5%	25%	212.500,00	637.500,00	159.375,00	371.875,00	478.125,00	Eks Swk PDAM
60	CPU Compiuter.	1 Buah	2021	2021	4	0	4	III	1	3.450.000,00	12,5%	25%	862.500,00	2.587.500,00	646.875,00	1.509.375,00	1.940.625,00	Eks Swk PDAM
61	meja Tulis	1 Psg	2022	2022	4	0	4	III	1	1.000.000,00	12,5%	25%		1.000.000,00	250.000,00	250.000,00	750.000,00	Eks Swk PDAM
62																		
	JUMLAH LEMBAR INI.									67.644.037,00			60.346.291,43	7.297.745,57	1.824.592,35	62.170.883,78	5.473.153,23	
	JUMLAH S/D LBR INI.									95.505.031,00			88.207.272,43	7.297.758,57	1.824.592,35	90.031.864,78	5.473.166,23	

PERUSAHAAN DAERAH AIR MINUM (PDAM)
KABUPATEN DAERAH TK II BULUKUMBA
DAFTAR REKAFITULASI PENYUSUTAN AKTIVA TETAP PEROLEHAN SAMPAI DENGAN 31 DESEMBER 2022

NO	Nama Aktiva	NILAI PEROLEHAN (Rp)	AKUMULASI PENYUS. S/D 2021	NILAI BUKU AWAL THN 2022	PENYUSUTAN 2022	AKUMULASI PENYUS S/D 2022	NILAI BUKU AWAL THN 2023	KETERANGAN
1	Tanah dan Hak Atas Tanah.	147.788.450,00	0,00	147.788.450,00	0,00	0,00	147.788.450,00	0,00
2	Instelasi Sumber.	289.197.605,00	219.776.607,46	69.420.997,54	11.546.250,00	231.322.857,46	57.874.747,54	962.187,50
3	Instelasi Perpompaan.	9.026.819.770,17	2.882.037.367,51	6.144.782.402,66	768.088.191,37	3.650.125.558,88	5.376.694.211,28	64.007.349,28
4	Instelasi Pengolahan.	11.443.468.854,67	3.701.149.093,21	7.742.319.761,46	534.564.764,23	4.235.713.857,44	7.207.754.997,22	44.547.063,69
5	Instelasi Transmisi & Distribusi	22.530.324.283,02	11.127.977.505,72	11.402.346.777,30	1.425.293.331,41	12.553.270.837,13	9.977.053.445,89	118.774.444,28
6	Bangunan Dan Gedung.	20.025.580,00	20.025.578,00	2,00	0,00	20.025.578,00	2,00	0,00
7	Peralatan & Perlengkapan.	119.960.669,00	105.479.319,75	14.481.349,25	4.526.769,91	110.006.089,66	9.954.579,34	377.230,83
8	Kendaraan/Alat Angkut.	363.924.666,00	363.678.412,45	246.253,55	123.122,78	363.801.535,23	123.130,78	10.260,23
9	Inventaris/Perabot Kantor.	95.505.031,00	88.207.272,43	7.297.758,57	1.824.592,35	90.031.864,78	5.473.166,22	152.049,36
	Jumlah.	44.037.014.908,85	18.508.331.156,53	25.528.683.752,32	2.745.967.022,05	21.254.298.178,58	22.782.716.730,28	228.830.585,17

DISETUJUI OLEH:
PJS .DIREKTUR

ANDINURJAYA SH.

DIKETAHUI OLEH :
KABAG. KEUANGAN

ROSDIANA HAMSAH S.Pd

Bulukumba, 31 Desember 2022
DI BUAT OLEH :
STAP KEUANGAN

SYAFIIDDIN.
Peg. Kontrak.

PERUSAHAAN DAERAH AIR MINUM (PDAM)

KABUPATEN DAERAH TK II BULUKUMBA

DAFTAR REKAFITULASI AKTIVA TETAP YANG TIDAK BEROPERASI , PEROLEHAN SAMPAI DENGAN 31 DESEMBER 0

NO	Nama Aktiva	Jumlah	THN PEROLEHAN	MASA MAN PAAT MAKS.	MASA PMK S/D 1994	SISA MMP AWAL 1995	GOL HRT SEM ULA	KEL OM POK HRT	NILAI PEROLEHAN (Rp)	TARIP % PNYST.	TARIP BARU % PNYST.	AKUMULASI PENYUS. S/D 2021	NILAI BUKU AWAL THN 2022	PENYUSUTAN 2022	AKUMULASI PENYUS S/D 2022	NILAI BUKU AWAL THN 2023	KETERANGAN
1	Instelasi Sumber.								11.792.000,00								
2	Instelasi Perpompaan.								235.014.667,00								
3	Instelasi Pengolahan.								1.200.000,00								
4	Instelasi Trangsmisi & Distribusi								141.426.775,00								
5	Bangunan Dan Gedung.								20.025.580,00								
6	Peralatan & Perlengkapan.								38.294.850,00								
7	Kendaraan/Alat Angkut.								105.555.666,67								
8	Inventaris/Perabot Kantor.								20.780.750,00								
	Jumlah.								574.090.288,67			0,00	0,00	0,00	0,00	0,00	0,00

CATATAN .DAFTAR ini per 31 desember 2011

Diketahui Oleh
PDAM Kabupaten Bulukumba.

DIKETAHUI OLEH :
KABAG. KEUANGAN

Bulukumba, 15 Januari 2020
Di buat Oleh

ANDI NURJAYA SH.
Direktur utama

ROSDIANA HAMSAH S.Pd

SYAFIUDDIN.

PERUSAHAAN DAERAH AIR MINUM (PDAM) KAB. BULUKUMBA
 DAFTAR PERSEDIAAN INSTALASI
 PER 31 DESEMBER 2022



NO	BANYAKNYA		KODE	URAIAN	HARGA SATUAN	JUMLAH	KET.
	SATUAN	UNIT					
1	35	Buah	CS	CLEM SADLE 4X1/2	65.000	2.275.000	
2	0	Buah	KP	TIBLON / ISOLASI	5.000	-	
3	30	Buah	WM	WATER MOOR 1/2"	10.800	324.000	
4	7	Buah	DG	DOP GIP 3/4 "DD	7.500	52.500	
5	50	Buah	DG	DOP GIP 1/4 "DD	5.500	275.000	
6	46	Buah	SG	SOCKET GIP 3/4 "	4.000	184.000	
7	19	Buah	KG	KNIE GIP 3/4 "	5.000	95.000	
8	12	Buah	TG	THE GIP 3/4	10.000	120.000	
9	43	Buah	DN	DOUBLE NIPL 3/4"	4.500	193.500	
10	48	Buah	WM	WATER MOOR 3/4"	15.000	720.000	
11	1	Buah	DP	DOP PVC 3/4	2.500	2.500	
12	13	Buah	VS	VALVO SOKET 3/4	3.000	39.000	
13	24	Buah	FE	FAUSET ELBOW 3/4"	4.500	108.000	
14	7	Buah	TP	THE PVC 3/4	5.000	35.000	
15	21	Buah	KP	KNIE PVC 3/4"	3.500	73.500	
16	2	Buah	PS	PLEN SOCKET 3"	150.000	300.000	
17	5	Buah	CS	CLAM SADLE @ 10X2"	320.000	1.600.000	
18	2	Buah	B	BEND 6"	577.000	1.154.000	
JUMLAH						7.551.000	

Bulukumba, 31 Desember 2022
 Diketahui Oleh :

ROSDIANA S.Pd
 Kabag Umum.



**LAPORAN
AUDITOR INDEPENDEN**



Nomor: 00048/2.1253/AU.2/05/1622-1/1/IV/2023

Kepada Yth,

Direksi dan Badan Pengawas

PERUSAHAAN DAERAH AIR MINUM KABUPATEN BULUKUMBA.

Di

Kabupaten Bulukumba – Sulawesi Selatan

LAPORAN AUDITOR INDEPENDEN

Kami telah mengaudit laporan keuangan **PERUSAHAAN DAERAH AIR MINUM KABUPATEN BULUKUMBA** terlampir, yang terdiri dari Laporan Posisi Keuangan tanggal 31 Desember 2022, serta Laporan Laba Rugi, Laporan Perubahan Ekuitas dan Laporan Arus Kas untuk tahun yang berakhir pada tanggal tersebut, dan suatu ikhtisar kebijakan akuntansi signifikan dan informasi penjelasan lainnya.

Tanggung Jawab Manajemen atas Laporan Keuangan

Manajemen bertanggungjawab atas penyusunan dan penyajian wajar laporan keuangan tersebut sesuai dengan Standar Akuntansi Keuangan Entitas Tanpa Akuntabilitas Publik di Indonesia, dan atas pengendalian internal yang dianggap perlu oleh manajemen untuk memungkinkan penyusunan laporan keuangan yang bebas dari kesalahan penyajian material, baik yang disebabkan oleh kecurangan maupun kesalahan.

Tanggung Jawab Auditor

Tanggung jawab kami adalah untuk menyatakan suatu opini atas laporan keuangan tersebut berdasarkan audit kami. Kami melaksanakan audit kami berdasarkan Standar Audit yang ditetapkan oleh Institut Akuntan Publik Indonesia. Standar tersebut mengharuskan kami untuk mematuhi ketentuan etika serta merencanakan dan melaksanakan audit untuk memperoleh keyakinan memadai tentang apakah laporan keuangan tersebut bebas dari kesalahan penyajian material.

Suatu audit melibatkan pelaksanaan prosedur untuk memperoleh bukti audit tentang angka-angka dan pengungkapan dalam laporan keuangan. Prosedur yang dipilih bergantung pada pertimbangan auditor, termasuk penilaian atas resiko kesalahan penyajian material dalam laporan keuangan, baik yang disebabkan oleh kecurangan maupun kesalahan. Dalam melakukan penilaian risiko tersebut, auditor mempertimbangkan pengendalian internal yang relevan dengan penyusunan dan penyajian wajar laporan keuangan entitas untuk merancang prosedur audit yang tepat sesuai dengan kondisinya, tetapi bukan untuk tujuan menyatakan opini atas keefektifitasan pengendalian internal entitas. Suatu audit juga mencakup pengevaluasian atas ketepatan kebijakan akuntansi yang digunakan dan kewajaran estimasi akuntansi yang dibuat oleh manajemen, serta pengevaluasian atas penyajian laporan keuangan secara keseluruhan.

Kami yakin bahwa bukti audit yang telah kami peroleh adalah cukup dan tepat untuk menyediakan suatu basis bagi opini audit kami.



Basis Opini Wajar Dengan Pengecualian

- I. Berdasarkan hasil pemeriksaan kami sebagaimana diungkapkan dalam catatan atas laporan keuangan poin 4 dan 6 perusahaan memiliki piutang usaha sebesar Rp11.976.238.863,00. Dan piutang non usaha sebesar Rp867.650.088,00. Kami tidak memperoleh cukup dokumen dan bukti yang memadai atas piutang tersebut, sehingga kami tidak dapat meyakinkan diri kami melalui prosedur audit atas saldo akun yang dimaksud.
- II. Sebagaimana yang diungkapkan dalam Catatan Atas Laporan Keuangan poin 9 Perusahaan memiliki Aset Tidak lancar sebesar Rp22.782.716.730,28. Dari rincian daftar asset tersebut terdapat beberapa asset yang tidak ditemukan fisiknya sehingga kami tidak dapat meyakinkan diri kami melalui prosedur audit atas saldo akun yang dimaksud.
- III. Berdasarkan hasil pemeriksaan kami sebagaimana diungkapkan dalam catatan atas laporan keuangan poin 11 dan 12 perusahaan memiliki utang usaha sebesar Rp695.866.197,00. Dan Utang lain-lain sebesar Rp3.470.707.728,00. Kami tidak memperoleh cukup dokumen dan bukti yang memadai atas utang tersebut, sehingga kami tidak dapat meyakinkan diri kami melalui prosedur audit atas saldo akun yang dimaksud.

Opini Wajar Dengan Pengecualian

Menurut opini kami, kecuali untuk dampak yang dijelaskan dalam paragraph basis untuk opini wajar dengan pengecualian, laporan keuangan terlampir menyajikan secara wajar dalam semua hal yang material, Laporan Posisi Keuangan **PERUSAHAAN DAERAH AIR MINUM KABUPATEN BULUKUMBA** tanggal 31 Desember 2022, serta kinerja keuangan dan arus kas untuk tahun yang berakhir pada tanggal tersebut, sesuai dengan Standar Akuntansi Keuangan Entitas Tanpa Akuntabilitas Publik (ETAP).

Kantor Akuntan Publik

“MASNAWATY SANGKALA, SE.,M.Si.,Ph.D.,Ak.,CA.CPA.”

Masnawaty Sangkala, SE.,M.Si.,Ph.D.,Ak.,CA.,CPA.

NRAP : AP.1622

Makassar, 15 April 2023

